19

ONE PIECE

EIICHIRO ODA

RÉBELLION

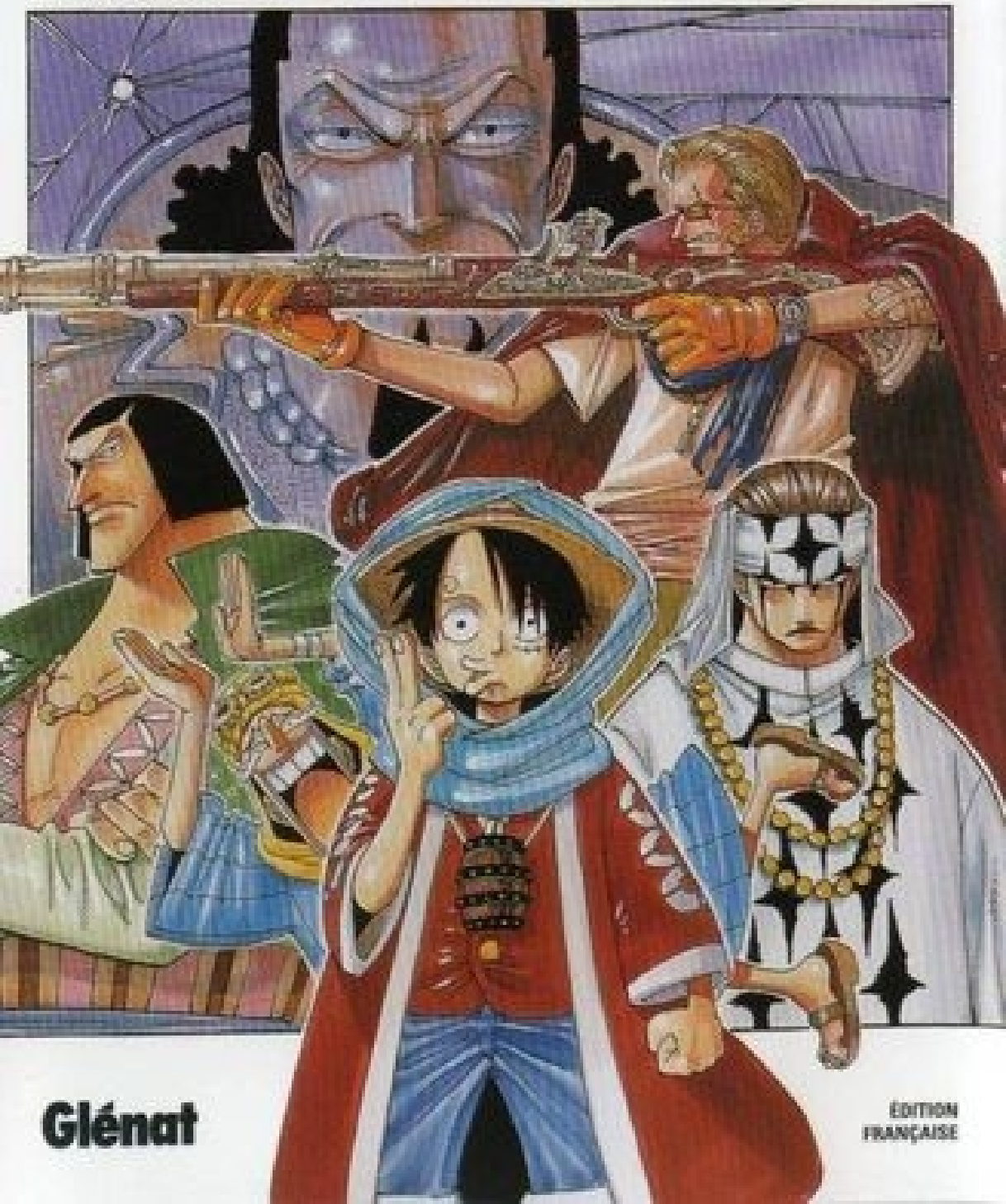

Glénat

ÉDITION FRANÇAISE

EIICHIRO ODA

"Brown" en anglais, "cha-iro" en japonais... marron...
La couleur de la terre. Oui.
La couleur chaude de notre mère la terre.
Vous avez déjà imaginé du papier wc marron ?
Ça ne serait pas pratique. On ne pourrait pas distinguer...
Enfin... Bref ! J'arrête ces réflexions dégoûtantes !
Désolé si vous étiez en train de manger !
Et maintenant :
en route pour One Piece 19 !!

ONE PIECE

- EIICHIRÔ ODA -

TOME DIX-NEUF

RÉBELLION

VIVI

KAROO

ARMÉE ROYALE

NEFERTARI COBRA
(Souverain du Royaume d'Alabasta)

ARMÉE REBELLE

KOHZA

MARINE

COLONEL SMOKER

TASHIGI

SHANKS LE ROUX
C'est l'idole de Luffy.
Il lui a confié son chapeau de paille.

MONKEY D. LUFFY
Le garçon élastique dont le rêve est de devenir le seigneur des pirates et de retrouver son ami Shanks !

ZORRO RORONOA
Son ambition est de devenir le plus grand maître de sabres du monde ! On le surnomme "Zorro le chasseur de pirates".

NAMI
Une "voleuse spécialiste dans le dépouillage de pirates. Elle les déteste plus que tout au monde !

PIPO
Pipo est un homme d'honneur et il n'hésite pas à s'en vanter. Son père fait partie de l'équipage de Shanks le roux.

SANDY
Le cuisinier au grand cœur. Son but est de trouver "All-Blue", la mer légendaire. Mais plus que les poissons, Sandy aime les femmes !

TONY TONY CHOPPER
Un drôle de renne au nez bleu qui a décidé de perpétuer l'enseignement du Dr. Hiluluk.

THE STORY OF ONE PIECE

BAROQUE WORKS

MISS ALLSUNDAY

MR 0
(Sir Crocodile)

MISS DOUBLEFINGER

MR 1

MR 2

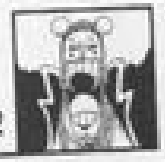

MISS MERRY CHRISTMAS

MR 4

L'ère est aux forbans. Ils affluent sur toutes les mers à la recherche du "One Piece", le fabuleux trésor laissé par le légendaire seigneur des pirates, Gold Roger. Luffy est fasciné par cet univers et décide de prendre la mer pour, un jour, devenir le plus grand des pirates !!

À peine arrivés sur la "Route de tous les périls", Luffy et ses compagnons se trouvent aux prises avec la terrible organisation secrète "Baroque Works" qui projette de renverser le trône du royaume d'Alabasta. Ils décident donc de venir en aide à la princesse Vivi afin de déjouer ce plan odieux.

Après une escale sur l'île de Drum où ils font la connaissance de Chopper, nos héros finissent par arriver à Alabasta. Au port de Nanohana, ils croisent le Colonel Smoker et doivent s'enfuir précipitamment. Ils se rendent alors à Yuba car Vivi pense pouvoir y trouver le leader de la rébellion. En chemin, ils s'arrêtent à Elumalu et Vivi explique ce qui a causé le malheur d'Alabasta : la "Dance Powder", une poudre qui sert à attirer la pluie artificiellement. C'est elle qui est à l'origine de la colère du peuple contre le roi, comme le machiavélique Crocodile l'avait prévu ! En arrivant à Yuba, nos amis sont accueillis par Toto, un vieillard qui n'a que la peau sur les os. Il n'est autre que le père de Kohza, le leader de la rébellion, et il connaît Vivi depuis son enfance. Comprenant la situation, Luffy prend une résolution : pour rétablir l'ordre, il faut éliminer Crocodile ! En route pour Rainbase !

CHAPITRE 167

LE FRONT

RÉBELLION

- SOMMAIRE -

CHAPITRE 167 ..... LE FRONT
CHAPITRE 168 ..... RAINBASE, LA VILLE DES RÊVES
CHAPITRE 169 ..... LE PLUS FORT GUERRIER DU ROYAUME
CHAPITRE 170 ..... LE COMMENCEMENT
CHAPITRE 171 ..... KOHZA, LEADER DE LA RÉBELLION
CHAPITRE 172 ..... RÉBELLION
CHAPITRE 173 ..... BANANACROCO
CHAPITRE 174 ..... MR PRINCE
CHAPITRE 175 ..... LA LIBÉRATION
CHAPITRE 176 ..... RUSH !!

RAINBASE, L'OASIS OÙ SE TROUVE CROCODILE, EST LÀ.
AU NORD DE YUBA, OÙ NOUS SOMMES.
RAINBASE
la ville des rêves
YUBA
position actuelle
ALUBARNA
la capitale
route de Kano
SPIDERS CAFE
ELUMALU
la ville asséchée
KATOREA
siège de la rébellion
MANOHANA
ville portuaire
C'EST À UNE JOURNÉE DE MARCHE À TRAVERS LE DÉSERT.
IL Y A DE L'EAU LÀ-BAS ?
OUI. C'EST UNE VILLE-CASINO QUI N'EST PAS DU TOUT CONCERNÉE PAR LA RÉBELLION.
UNE VILLE-CASINO ?!
EH ! ON N'Y VA PAS POUR JOUER, J'TE SIGNALE !
'Y A DE SACRÉES DISPARITÉS AU SEIN DE CE ROYAUME.
CHEWING "PAS TOUCHE" !
HMM ?
QU'EST-CE QU'IL NOUS FAIT ENCORE ?
ALLEZ, QUOI... RIEN QU'UNE PETITE GORGÉE...
...FAIS PAS L'ÉGOÏSTE...
NON !
ALLEZ !
NON !
NON C'EST NON !
GYOOOM GYOOOM
S'IL TE PLAÎT !
LE GRAND-PÈRE A DÛ CREUSER...
...LA NUIT ENTIÈRE POUR RÉCUPÉRER CETTE EAU !
PAS QUESTION DE LA BOIRE À LA LÉGÈRE !
OH ! TU ES DONC CAPABLE D'ÊTRE RAISONNABLE, DES FOIS !
BIEN SÛR !
QU'EST-CE QUE TU CROIS ?!
BON, ALLONS-Y. ASSEZ PERDU DE TEMPS.
BLA BLA
HUFF
HUFF
EH ! C'EST PAR LÀ, LE NORD !
BLA BLA
SHIIIF

HAAAA...
HAAAA...
てりっ!!
ARRÊTEZ DE GÉMIR UN PEU, VOUS ÊTES FATIGANTS !
FACILE À DIRE QUAND ON VOYAGE À DOS DE CHAMEAU !
C'EST VRAI, ÇA ! LAISSE-MOI MONTER AUSSI !
Y A DE LA PLACE POUR DEUX !
ET MÊME POUR TROIS !
TAISEZ-VOUS !
TU TIENS LE COUP AUJOURD'HUI, CHOPPER.
...
OUAIS, J'AI DÉCIDÉ D'ASSURER !
HÉ HÉ...
LUFFY...
OUAIS ?
MERCI.
HFF
HFF
JE N'AURAIS PAS PU PRENDRE CETTE DÉCISION TOUTE SEULE...
AH BON ?
BEN, FILE-NOUS À MANGER, ALORS...
HEIN ?
QUAND ON AURA FAIT SA FÊTE À CROCODILE, OFFRE-NOUS UN FESTIN À S'EN FAIRE EXPLOSER LA PANSE.
HFF
HFF
D'ACCORD !
C'EST PROMIS !

WHOOO!!
ALLEZ, QUOI !!
KAPPA Jeune cireur de chaussures de Nanohana
NON.
POURQUOI ?! J'AI LE DROIT DE FAIRE PARTIE DE LA RÉBELLION !
JE HAIS LE ROI !
JE VEUX ME BATTRE AVEC VOUS !
FARAFRA, MONTRE-LUI.
TOUT DE SUITE.
BLAM!
FLAP
UUH !!
HIIIC!!
TU VOIS DANS QUEL ÉTAT IL EST POUR AVOIR VOULU ME PROTÉGER DURANT UNE BATAILLE.
SI ÇA TE SUFFIT PAS, ON PEUT TE FAIRE UNE VISITE GUIDÉE DE NOS HÔPITAUX ET DE NOTRE CIMETIÈRE.
ET ALORS ?!
ÇA ME FAIT PAS PEUR !
...
MON AMI QUI VIT À CÔTÉ D'ELUMALU EST MALADE !
JE SAIS QUE SA VILLE VA S'ASSÉCHER AUSSI !
ET C'EST LA FAUTE DE CE VOLEUR DE PLUIE !
...
ALORS JE VEUX ME BATTRE ! J'AI PAS PEUR D'ÊTRE BLESSÉ OU TUÉ !!

POURQUOI TU AS RIGOLÉ COMME ÇA SUR CE GARÇON ?
ÇA TE RESSEMBLE PAS...
QU'EST-CE QUI T'ARRIVE, KONOZA ?
?!
ALORS, VA-T'EN. ON NE PEUT PAS S'ENTENDRE.
NOUS, ON EST TOUS TERRIFIÉS ET ON N'A AUCUNE ENVIE DE SE BATTRE.
CONTACTEZ LES AVANT-POSTES DE CHAQUE VILLE.
NON, C'ÉTAIT PLUS COMPLIQUÉ QUE PRÉVU.
VOUS AVEZ PU TROUVER DES ARMES ?
...
LES HOMMES DE L'ARMÉE ROYALE SURVEILLENT TOUS LES ENTREPÔTS.
J'AVAIS L'IMPRESSION DE ME VOIR ÉTANT PIOCHE, ÇA M'A ÉNERVÉ...
LE PIRE, C'EST QUE J'AI PAS CHANGÉ D'UN IOTA...
?!
ON N'A PAS CHOISI DE SE BATTRE, ON Y EST FORCÉS.
C'EST LA FATALITÉ.
PARCE QUE LA BATAILLE A ÉCLATÉ.
ALORS POURQUOI COMBATTEZ-VOUS ?!
...
TÂCHE DE T'ENFONCER ÇA DANS LE CRÂNE ET RENTRE CHEZ TOI.
?!
TADAAN
...ON LANCE L'ASSAUT SUR ALUBARNA !!
DÈS QUE NOUS AURONS SUFFISAMMENT D'ARMES...
!!
...!!
ON N'EST PAS LÀ POUR JOUER !!
RENTRE CHEZ TOI, J'TE DIS !!

UNE NATION N'EST RIEN SANS SON PEUPLE !
CE SERAIT CONDUIRE LE ROYAUME À SA PERTE !

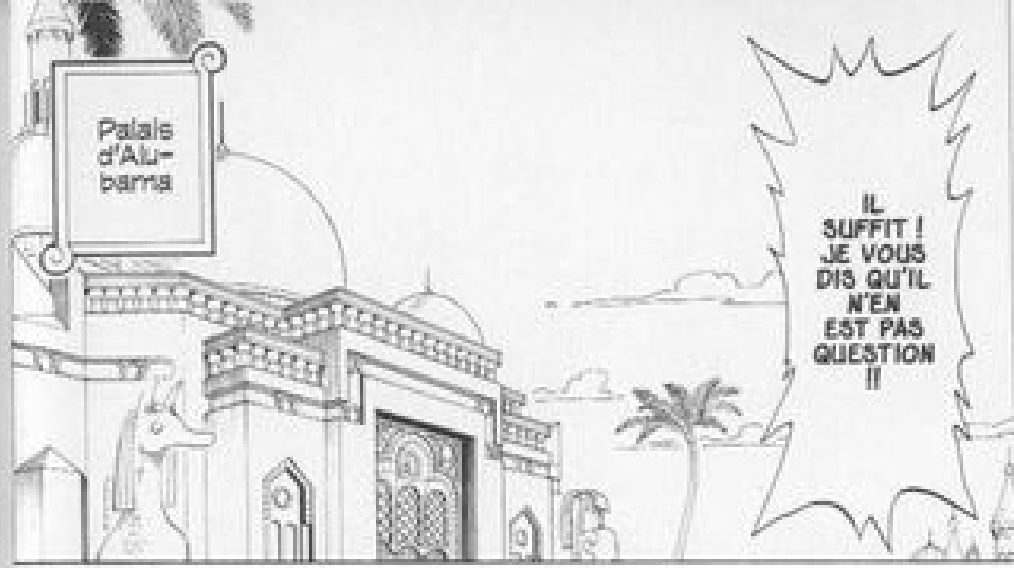
Palais d'Alubarna
IL SUFFIT ! JE VOUS DIS QU'IL N'EN EST PAS QUESTION !!

C'EST LUI QUE NOUS DEVONS DÉBUSQUER ET COMBATTRE !
...
OR, DEPUIS L'INCIDENT DE LA "DANCE POWDER"...
...LE PEUPLE EST MANIPULÉ PAR UN INDIVIDU QUI RESTE DANS L'OMBRE !

CE N'EST PAS UNE BATAILLE DE CHIFFONNIERS !
ON NE RIPOSTERA PAS AINSI !

VOUS DEVEZ COMPRENDRE...
J'AI DIT NON.

ALTESSE !
MAIS NOUS IGNORIONS L'IDENTITÉ DE CET INDIVIDU !
ET SI NOUS N'AGISSONS PAS RAPIDEMENT, IL SERA TROP TARD !

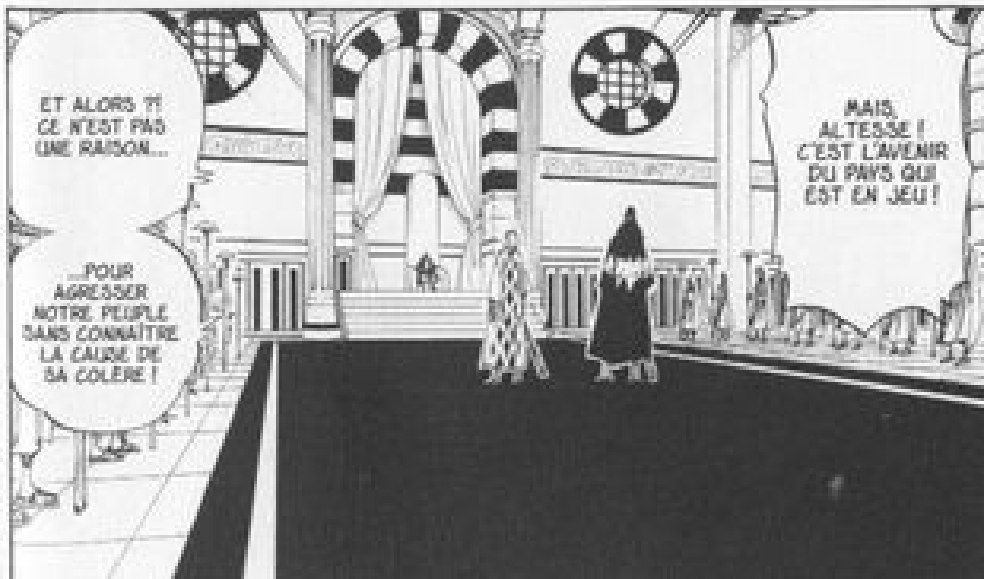
ET ALORS ?! CE N'EST PAS UNE RAISON...
...POUR AGRESSER NOTRE PEUPLE SANS CONNAÎTRE LA CAUSE DE SA COLÈRE !
MAIS, ALTESSE ! C'EST L'AVENIR DU PAYS QUI EST EN JEU !

NE PARLE PAS D'IGARAM, PELL...
SI SEULEMENT IGARAM ÉTAIT LÀ...

ET LA PRINCESSE VIVI AUSSI.
IL DEVAIT AVOIR UN PLAN DERRIÈRE LA TÊTE.
IL NE TRAHIRAIT JAMAIS NOTRE ROYAUME.
JE M'ABSENTE POUR QUELQUE TEMPS...
IGARAM...

KAROO EST DE RETOUR !!
LIEUTENANT CHAKAL ! LIEUTENANT PELL !
!
ÇA FAISAIT CERTAINEMENT PARTIE DE LEUR PLAN.
ILS AURAIENT PU NOUS EN PARLER !
MAIS POURQUOI NE NOUS ONT-ILS RIEN DIT ?!

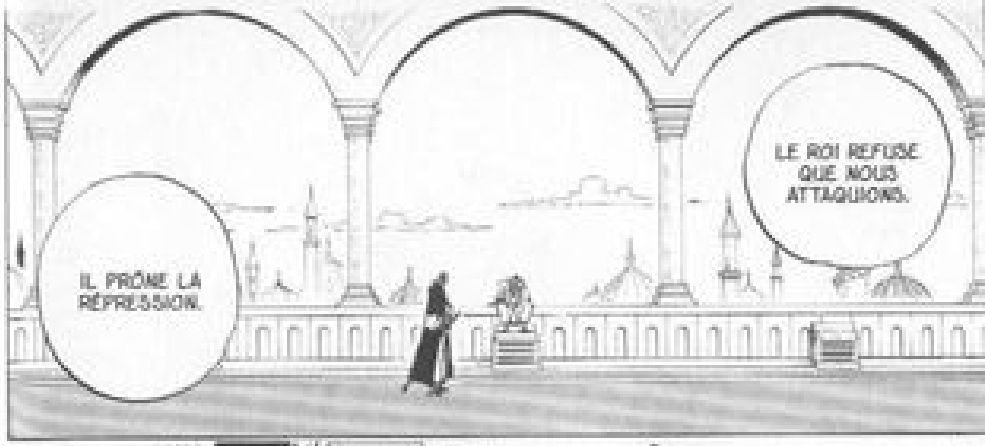
IL PRÔNE LA RÉPRESSION.
LE ROI REFUSE QUE NOUS ATTAQUIONS.

...DE CALMER LES SOLDATS PLUS LONGTEMPS.
MAIS IL DEVIENT DIFFICILE...
BADAM!!
...
CHAKA LE CHACAL
Lieutenant de la garde royale (et chef intérimaire)
PELL LE FAUCON
Lieutenant de la garde royale

SLUURP !!
GLOU
GLOU
GLOU
GLOU
GLOU
IL N'Y A PAS DE DOUTE, ALTESSE...
OUI...
...C'EST BIEN L'ÉCRITURE DE LA PRINCESSE VIVI !
BON SANG !
QUEL CHOC... JE NE M'ATTENDAIS PAS À CELA...
QUI AURAIT PU CROIRE QUE CROCODILE, UN REPRÉSENTANT DU GOUVERNEMENT MONDIAL, PROJETAIT DE RENVERSER NOTRE ROYAUME...
IL A SACRIFIÉ SA VIE POUR LE ROYAUME...
QUEL HOMME ! ET QUEL COURAGE !
MISÉRI-CORDE... IGARAM...
C'EST ÉCRIT QUE TU T'ES BATTU COURAGEU-SEMENT AUSSI, KAROO.
BON TRAVAIL !
KOIIIN !
TU ES BLESSÉ À L'AILE DROITE, ON DIRAIT.
!
MONTRE VOIR.
EH ! QU'EST-CE QUI TE PREND ?!
KOIIIIN !!
KOIIN !
...
CHAKA !
!
NOUS SAVONS QUI EST NOTRE ENNEMI.
ATTELLE-TOI IMMÉDIATE-MENT À LA PRÉPARATION DES TROUPES !

?!
JE VOUS L'AI DIT : C'EST LE PEUPLE QUI FAIT UNE NATION.
QUE LES REBELLES S'EMPARENT DU PALAIS, CE N'EST RIEN.

NOUS LANÇONS L'ASSAUT SUR RAINBASE, LE REPÈRE DE CROCODILE !
LE SACRIFICE D'IGARAM ET LA DÉTERMINATION DE VIVI N'AURONT PAS ÉTÉ VAINS !

MAIS IL SERAIT STUPIDE DE SE BATTRE CONTRE LES REBELLES !
LE SEUL QUI EN SORTIRAIT VAINQUEUR, C'EST CROCODILE !
L'IMPORTANT EST D'ÉLIMINER CROCODILE, QUEL QUE SOIT LE PRIX À PAYER ! MÊME SI C'EST LA FIN DE NOTRE ROYAUME, LE PEUPLE POURRA BÂTIR UNE NOUVELLE NATION !

SAUF LE RESPECT QUE JE VOUS DOIS, IL EST MÊME PLUS AIMÉ QUE VOUS, À L'HEURE ACTUELLE !
QUI PLUS EST, CROCODILE JOUIT DE LA CONFIANCE DU PEUPLE...
ATTENDEZ, ALTESSE ! RAINBASE EST TROP LOIN D'ICI !
MÊME SI NOUS SAVONS QUI EST L'ENNEMI, NOUS NE POUVONS PAS L'ATTAQUER COMME ÇA !
...

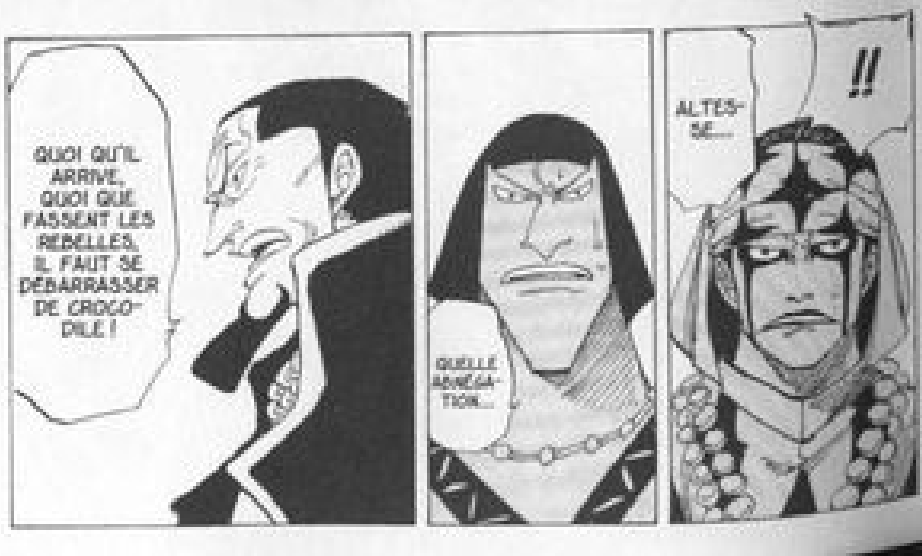
QUOI QU'IL ARRIVE, QUOI QUE FASSENT LES REBELLES, IL FAUT SE DÉBARRASSER DE CROCODILE !
QUELLE ARROGANCE...
ALTESSE...
!!

L'ARMÉE DES REBELLES POURRAIT MÊME PROFITER...
...DE L'ABSENCE DE NOS TROUPES POUR ENVAHIR LE PALAIS D'ALUBARNA !
NOUS POSER EN ENNEMI FACE À LUI NE FERAIT QUE RENFORCER LA RÉBELLION !
CE SERAIT VERSER DE L'HUILE SUR LE FEU !

RAINBASE
(repère de Crocodile)
ALUBARNA
(garde royale)
YUBA
(position de Luffy et sa bande)
ELUMALU
KATORSA
(indigo de la rébellion)
LES REBELLES S'APPRÊTENT À ATTAQUER ALUBARNA.

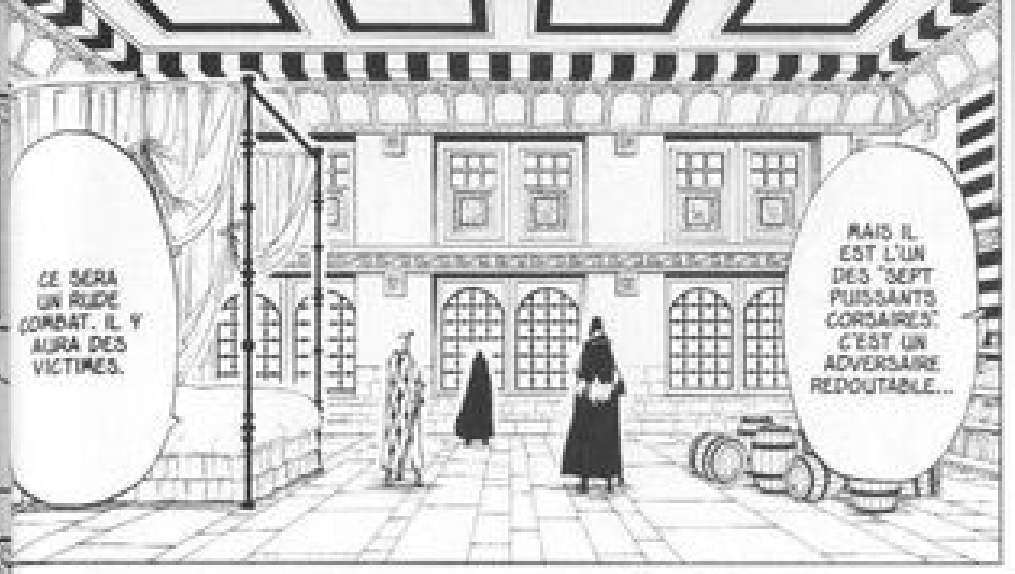
CE SERA UN RUDE COMBAT. IL Y AURA DES VICTIMES.
MAIS IL EST L'UN DES "SEPT PUISSANTS CORSAIRES". C'EST UN ADVERSAIRE REDOUTABLE...

RAINBASE
(repère de Crocodile)
ALUBARNA
(garde royale)
YUBA
(position de Luffy et sa bande)
ELUMALU
KATORSA
(indigo de la rébellion)
LES TROUPES ROYALES SE PRÉPARENT À LANCER L'ASSAUT CONTRE CROCODILE, BASE À RAINBASE.

QUEL CHARISME... DIRE QUE NOUS DOUTIONS DE LA JUSTESSE DE SA DÉCISION...
PELL ! TU VAS PARTIR EN ÉCLAIREUR POUR REPÉRER LES LIEUX.
CHAKA ! NOUS ALLONS OUVRIR UN CONSEIL DE GUERRE ! RASSEMBLE LES OFFICIERS !

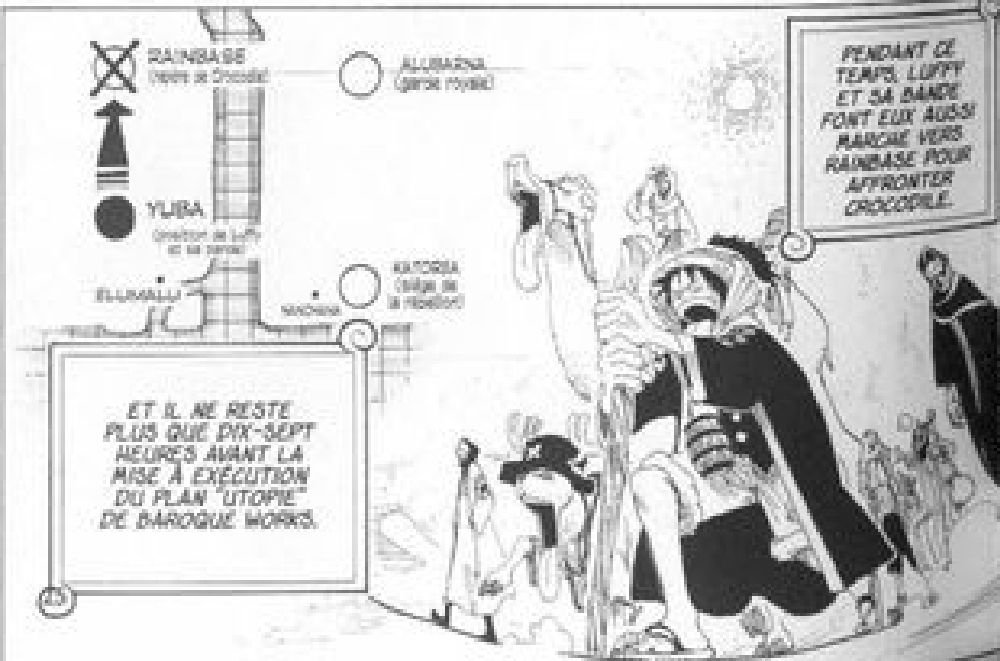
RAINBASE
(repère de Crocodile)
ALUBARNA
(garde royale)
YUBA
(position de Luffy et sa bande)
ELUMALU
KATORSA
(indigo de la rébellion)
PENDANT CE TEMPS, LUFFY ET SA BANDE FONT EUX AUSSI MARCHE VERS RAINBASE POUR AFFRONTER CROCODILE.
ET IL NE RESTE PLUS QUE DIX-SEPT HEURES AVANT LA MISE À EXÉCUTION DU PLAN "UTOPIE" DE BAROQUE WORKS.

TOUS NOS EFFECTIFS PARTIRONS POUR RAINBASE !
À VOS ORDRES !
DÉPART DEMAIN À L'AUBE !
TAAP

CHAPITRE 168

RAINBASE, LA VILLE DES RÊVES

Bonjour, devinez quoi ? Je suis fan de Miss Merrychristmas ! Hop, hop, hop ! Gros lourdaud !

Que commencent les questions que tout le monde se pose !

Ah !!

Monsieur Oda ! Dessinez-nous de la main gauche les six personnages principaux !

LUFFY ZORRO NAMI

Trois ça suffit, non ? Inutile de gâcher de la place pour ça.

Quel âge ont Vivi et Chopper ? Vivi a l'air d'avoir le même âge que Luffy et les autres, mais Chopper fait beaucoup plus gamin. Dites-nous tout !

Vivi a seize ans. Chopper, c'est difficile, vu que c'est un homme-renne. Disons que son âge correspond à celui d'un garçon de quinze ans. Voilà.

Que se passe-t-il si en allant au resto chinois, on commande un riz cantonnais sans riz ?

Bonne question. Et que se passe-t-il si on commande un canard laqué sans canard ?

DE L'EAUUU !!
HURLEZ PAS, BANDE D'EXCITÉS...
ALLONS-Y ! ON EXPLOSE CROCODILE !!

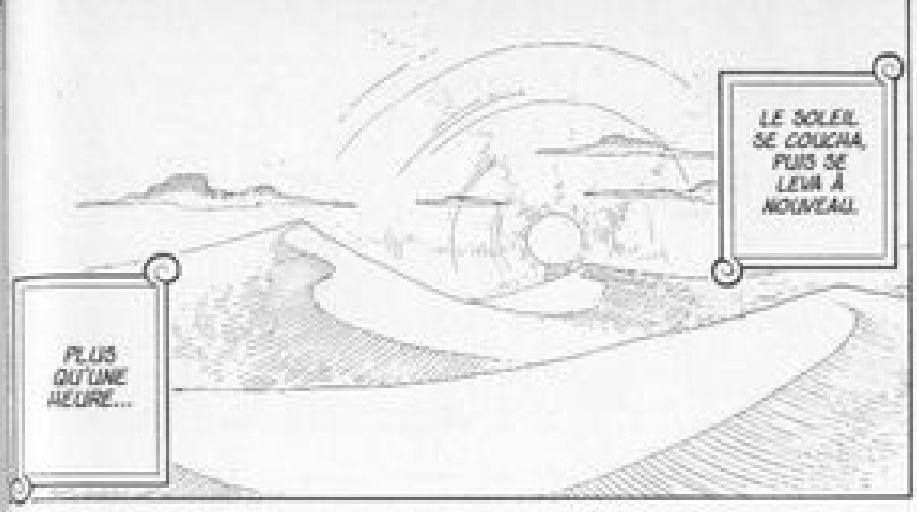
LE SOLEIL SE COUCHA, PUIS SE LEVA À NOUVEAU.
PLUS QU'UNE HEURE...

OH... OUAIS, TU VAS PAS ÊTRE DÉÇUE !
DE QUOI ?
...CE QUE JE T'AVAIS DEMANDÉ ?
AU FAIT, PIPO... TU AS EU LE TEMPS DE PRÉPARER...
CROCODILE...

C'EST RAINBASE !
REGARDEZ ! NOUS Y SOMMES !
...AVANT LA MISE À EXÉCUTION DU "PLAN UTOPIE".
ÇA Y EST ?! ON EST ARRIVÉS ?!

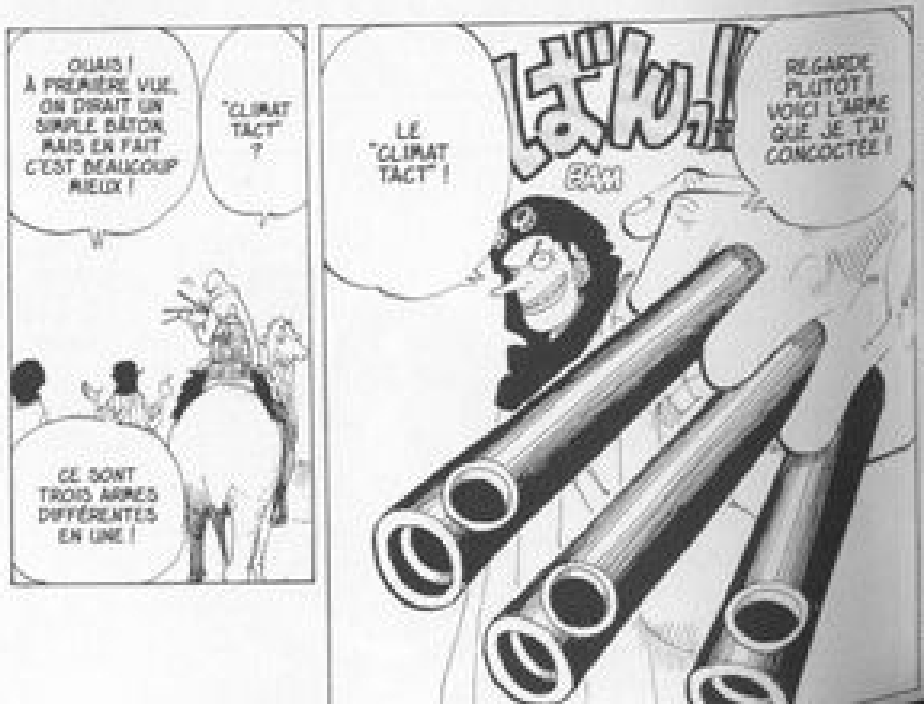
OUAIS ! À PREMIÈRE VUE, ON DIRAIT UN SIMPLE BÂTON MAIS EN FAIT C'EST BEAUCOUP MIEUX !
"CLIMAT TACT" ?
CE SONT TROIS ARMES DIFFÉRENTES EN UNE !
LE "CLIMAT TACT" !
BAKU!!
BAM BAM
REGARDE PLUTÔT ! VOICI L'ARME QUE JE T'AI CONCOCTÉE !

C'EST JUSTE, N'OUBLIONS PAS QUE C'EST UN ASSASSIN.
S'ILS NOUS REPÈRENT, CROCODILE AURA VITE FAIT DE SE DÉBARRASSER DE NOUS !
PARCE QU'À RAINBASE, IL Y AURA DES AGENTS DE BAROQUE WORKS.
BEN POURQUOI ?
D'AILLEURS, ELLE N'A PAS BESOIN DE SE BATTRE !
EH ! NE METS RIEN DE DANGEREUX ENTRE LES MAINS DE NAMI !
ALORS D'ABORD...
ATTENDS, JE VAIS T'EXPLIQUER.
OH ! COOL !
JE SUIS NOTRE PRINCE, LES FILLES !

TU AS RAISON, PIPO, MAIS...
EH ! T'AS ÉCOUTÉ CE QUE JE VIENS DE DIRE ?!
YEAAH!!
OUAIIIS !! ON VA LUI EXPLOSER SA TÊTE !!

PROBABLEMENT.
À PROPOS, VIVI... TU CROIS QUE BAROQUE WORKS SAIT QUE NOUS SOMMES LÀ ?
TOI, JE T'INTERDIS DE M'APPELER COMME ÇA !
RANGE-TOI, "PRINCE".

MAIS...
...

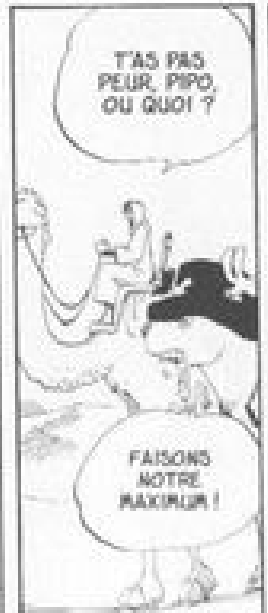
T'AS PAS PEUR, PIPO, OU QUOI ?
FAISONS NOTRE MAXIMUM !

LE TEMPS NOUS EST COMPTÉ, IL FAUT FAIRE VITE !
...JE SUIS DE L'AVIS DE LUFFY !

ET ALORS ILS AVAIENT À QUOI ON RESSEMBLE. IL FALLOIR ÊTRE PRUDENTS.
ET ALORS ?
IL Y A FORT À PARIER QU'ILS ONT PRÉVENU CROCODILE.
NOUS AVONS CROISÉ MR 2, ET LE BATEAU DE MR 3 ÉTAIT AMARRÉ.

DE L'EAU ! DE L'EAU !
VOUS PENSEZ QUE CROCODILE PRÉPARE UN MAUVAIS COUP ?
ÇA SE POURRAIT.
DES TONNEAUX ! ON EN VEUT CINQ !
PATRON ! DE L'EAU !
JE SENS QU'IL SE TRAME QUELQUE CHOSE DANS CE PAYS.
BOM BOM BOM BOM BOM

TU L'AS DIT !
ÇA FAIT DU BIEN DE S'HUMECTER LE GOSIER !
LE MIEUX EST SANS DOUTE D'OBSERVER CALMEMENT LA SITUATION...
MAIS JE VOIS PAS DU TOUT CE QUE LA PRINCESSE VIVI FAIT AVEC L'ÉQUIPAGE DE "CHAPEAU DE PAILLE".
DÉPÊCHONS-NOUS D'APPORTER LES TONNEAUX AUX AUTRES !
GLOU GLOU GLOU GLOU GLOU

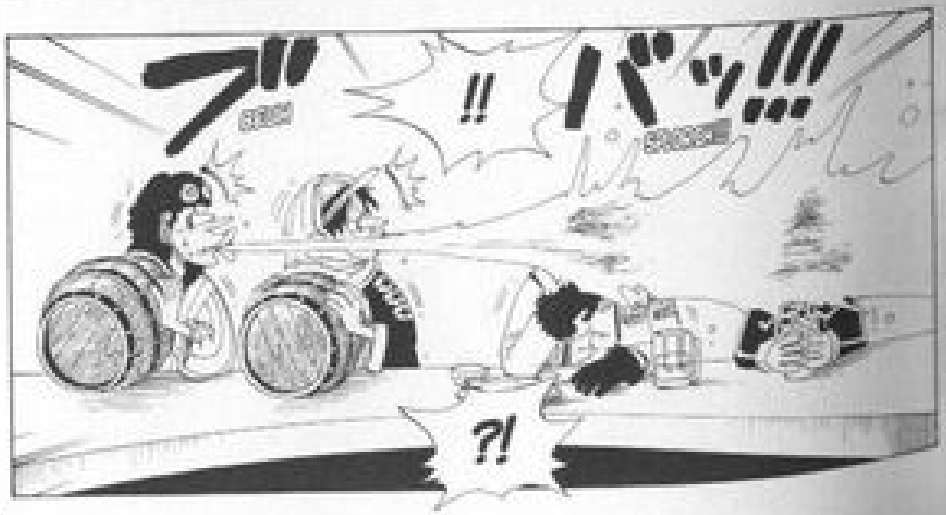
!! !!!
?!

TADAAA
Rainbase, la ville de tous les rêves.
BLAH BLAH
BLAH BLAH

J'AIS PAS, UNE INTUITION.
DE L'EAU !!
YAHOO!!
ON EST SAUVÉS, PIPO !
POURQUOI PENSEZ-VOUS QU'ILS VONT VENIR À RAINBASE, COLONEL SMOKER ?

JE SAIS PAS SI ON A FAIT LE BON CHOIX EN ENVOYANT CES DEUX-LÀ...
NE T'INQUIÈTE PAS.
FAIS-LEUR UN PEU CONFIANCE.
BWOO
MOUAIS... À MON AVIS, ON VA PAS TARDER À AVOIR DES ENNUIS.
JE VAIS AU PETIT COIN.
JE SENS QU'ON FERAIT BIEN DE SE PRÉPARER À COURIR.
TASHIGI ! PRÉVIENS NOS HOMMES ! ON LES COURSE !
À VOS ORDRES !
AH !
COMBIEN JE VOUS DOIS ?
VOS CONSOMMATIONS, PLUS LES TONNEAUX QUE CES VAURIENS ONT EMPORTÉS !
BIEN SÛR... JE SUIS NAVRÉE...
QU'EST-CE QU'ILS FONT LÀ, EUX ?!
?!
J'EN SAIS RIEN ! CASSONS-NOUS !!
LES VOILÀ... ET ILS ONT LES MILITAIRES AUX TROUSSES !
C'EST PAS VRAI ?!
MAIS POURQUOI VIENNENT-ILS DANS NOTRE DIRECTION ?!
BON SANG ! ET CHOPPER QUI N'EST PAS REVENU !
PAS DE PANIQUE. IL EST ASSEZ GRAND POUR SE DÉBROUILLER.
ATTENTION ! VOILÀ L'ARMÉE !!
MERCI, ON A VU !!
CETTE FOIS, ILS S'ÉCHAPPERONT PAS !!
DÉCIDÉMENT, ILS COURENT VITE !

ON SE RETROUVE TOUT À L'HEURE !
OK !
PAS BÊTE.
ON FERAIT MIEUX DE SE SÉPARER.
...
...
À FAIRE TOUT CE RAFFUT EN PLEINE VILLE, ON VA SE FAIRE REPÉRER PAR LES AGENTS DE BAROQUE WORKS !
RENDEZ-VOUS DANS LA BARAQUE AU CROCO !
PWAP
DASH
DASH
NE LES LAISSEZ PAS FILER !
ILS SE SONT DÉFILÉS !
OÙ SE CACHE CROCODILE, VIVI ??
HEIN ?
ALORS ON PEUT Y ALLER !
J'CROIS BIEN QUE C'EST UN PEU TARD POUR S'EN INQUIÉTER.
TU MANQUES PAS D'TOUPET, TOI !
!
TU M'AT-TRAPES ?
GA, L'EMPLACEMENT !
...SON REPÈRE EST LÀ-BAS, DANS CE BÂTIMENT AVEC UN BANANACROCO SUR LE TOIT !
C'EST "RAIN DINNERS", LE CASINO TENU PAR CROCODILE !
...
D'ACCORD...

Q... QUOI ?
PIPO !
SANDY !
Q... OK ! COMPTE SUR MOI !
HEIN ?!
JE TE CONFIE MARI !
JE M'OCCUPE DES GARS DE LA MARINE.
IL N'Y A QUE DES SOUS-FIFRES.
WAAA
WAAA
FLAP
L'ESPÈCE D'EMPLOYEUR N'EST PAS LÀ.
LES PAUVRES...
HÉ HÉ...
URGH !
!!
CE COUP-CI, T'ES FOUTU !
"WHITE PINCE" !!
BOOM
バイ!!!
...BALLON !!
?!
CHEWWING...
SWUUUUFF
PLAF PLAF
LA VACHE !
ドスゥ・・・ン!!
WAAAAH !!

ON SE RETROUVE !
LIEUTENANT TASHIGI
ZORRO RORONOA !
UH !
AÏE...
!
ARRÊTE ! JE VEUX PAS ME BATTRE CONTRE TOI !
PAS DU TOUT ! NOUS N'AVONS PAS ENCORE CROISÉ LE FER !
ON A DÉJÀ COMBATTU !
J'ESPÈRE QUE MR BUSHIDO S'EN SORT...
AAA...
KIII

DOOOH !!
LES AUTRES SONT PAS ENCORE LÀ, ON DIRAIT !
REGARDE ! C'EST L'ENTRÉE DU CASINO !
IL EST CONSTRUIT EN PLEIN MILIEU D'UN LAC !
RAIN DINNERS

GYAAAAAA !!
GYAAAAAA !!

!!
LES AGENTS DE BAROQUE WORKS !!
PAS D'ERREUR... CE SONT EUX ! TUEZ-LES !
BANG

AU SECOURS !!
ALLEZ-Y ! FEU !
COMMENÇONS PAR ABATTRE CES DEUX-LÀ !

BRAVO PIPO ! BIEN JOUÉ !
OH ! DANS LE MILLE !

...CROCO-DILE !!
GARE À TOI...

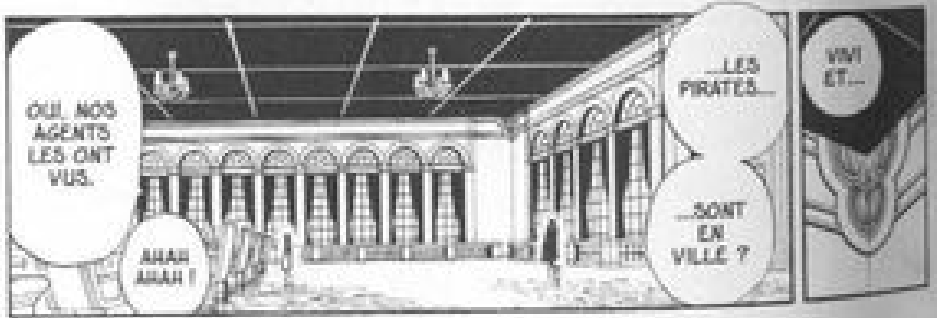
OUI, NOS AGENTS LES ONT VUS.
AHAH AHAH !
...LES PIRATES...
...SONT EN VILLE ?
VIVI ET...

TOUT DE SUITE.
PRÉPARONS-LEUR L'ACCUEIL QU'ILS MÉRITENT !
ARARA HAHAH !

!!!

OOOOOHHH !!
ALORS DÉPÊCHONS-NOUS !
TAP TAP TAP
NON, JE LUI AI DIT DE PARTIR DEVANT. ELLE EST PAS ENCORE ARRIVÉE ?
VIVI N'EST PAS AVEC TOI ?!
ZORRO !
SPLAFF
ELLE EST PEUT-ÊTRE DÉJÀ À L'INTÉRIEUR.

GROUILLEZ-VOUS, LES GARS !
OUPS ! IL EST PAS TOUT SEUL !
ARRÊTE-TOI !!

CHAPITRE 169

LE PLUS FORT GUERRIER DU ROYAUME

: Question ! Quel âge ont Dorry et Brogy ?

O : Excellente question. Les géants peuvent vivre environ trois siècles, mais leur vitesse de croissance est deux fois moindre que celle des humains normaux. C'est-à-dire qu'à quarante ans ils deviennent majeurs. Dorry et Brogy avaient tous les deux 58 ans (soit 29 ans pour des humains) lorsqu'ils ont commencé à se battre sur Little Garden. Comme un siècle a passé depuis, ils ont 158 ans. Ça leur laisse encore largement le temps de se taper dessus ! Ils sont un tout petit peu plus âgés que le docteur Kureha.

: pour M. ALORS ?

POUSSIN

O : Hmm... magnifique. Question suivante.

(Oy le capitaine de l'élevage des poussins)

: Hello ! J'ai le nez qui arrête pas de couler ! Ah ! Ouf, ça s'est arrêté ! Alors en fait, j'ai une question. À propos de Chopper... Qu'est-ce que c'est, l'espèce de croix sur son chapeau ? Ah là là ! Ça recommence à couler !

O : Mouche-toi ! Alors, le chapeau de Chopper, c'est tout simple : c'est la croix comme il y a dans les hôpitaux ou les pharmacies, mais elle est un peu penchée. Et vous avez peut-être remarqué qu'il y en avait aussi une sur le chapeau du docteur Hiluluk.

"Rain Diners", casino de Rainbase.

OUAIS! OUAIS!

WAAAH WAAAH

Dans le hall...

BABAAM!!

HEY HEY

VIENS T'BATTRE !!

BLAH BLAH

CROCODILE !!

BAAM

MONTRE-TOI !!

MAIS T'ES CRÉTIN, MA PAROLE !

PAAF

TOUT LE MONDE LE CONSIDÈRE COMME UN HÉROS ! ON VA SE FAIRE LYNCHER PAR LES CLIENTS DU CASINO !

COMMENT ON FAIT, ALORS ?!

ON ATTEND VIVI ! SANS ELLE, ON PEUT PAS RECONNAÎTRE CROCODILE !

MAIS OÙ EST-ELLE ?

VIVIII !! CROCODILE !!
MONSIEUR, NOUS AVONS DE DRÔLES DE VISITEURS...
DITES AUX VIGILES DE S'EN CHARGER. SANS TROP DE RAFFUT, SI POSSIBLE.
J'TE TIENS, CHAPEAU DE PAILLE !
EH ! LES MILITAIRES NE SONT PAS ADMIS DANS L'ENCEINTE DE L'ÉTABLISSEMENT !
GLOUPS !
L'ENFUMEUR !
MESSIEURS, SI VOUS VOULEZ BIEN NOUS SUIVRE...
NOUS ALLONS VOUS MONTRER LA SORTIE...
!!
SHLING
HUM ? J'AI L'IMPRESSION D'AVOIR PERCUTÉ QUELQUE CHOSE...
MISS ! C'EST TERRIBLE ! DES INDIVIDUS SONT EN TRAIN DE...
CONDUISEZ-LES AU SALON DES INVITÉS DE MARQUE.
P... PARDON ?
C'EST UN ORDRE DE SIR CROCODILE.

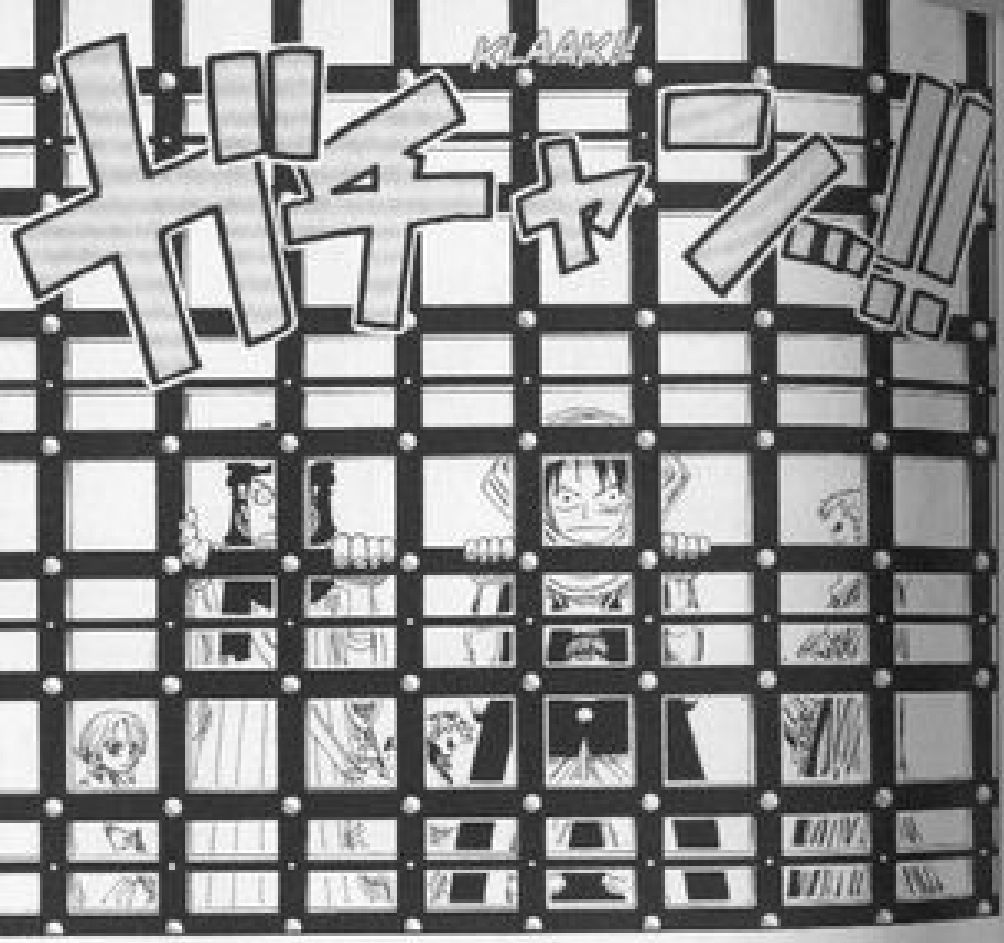
KLAAK!!
ボチャーン!!!

V.I.P
LE SALON DES V.I.P. VOUS ATTEND !
PAR ICI, S'IL VOUS PLAÎT !
EH ! REGARDEZ !

LE SALON DES V.I.P. ? CROCODILE SERAIT-IL DE RECHE AVEC EUX ?
COOL ! ALLONS-Y !
ÇA A LE MÉRITE D'ÊTRE CLAIR !
C'EST UN PEU GROS COMME PIÈGE !

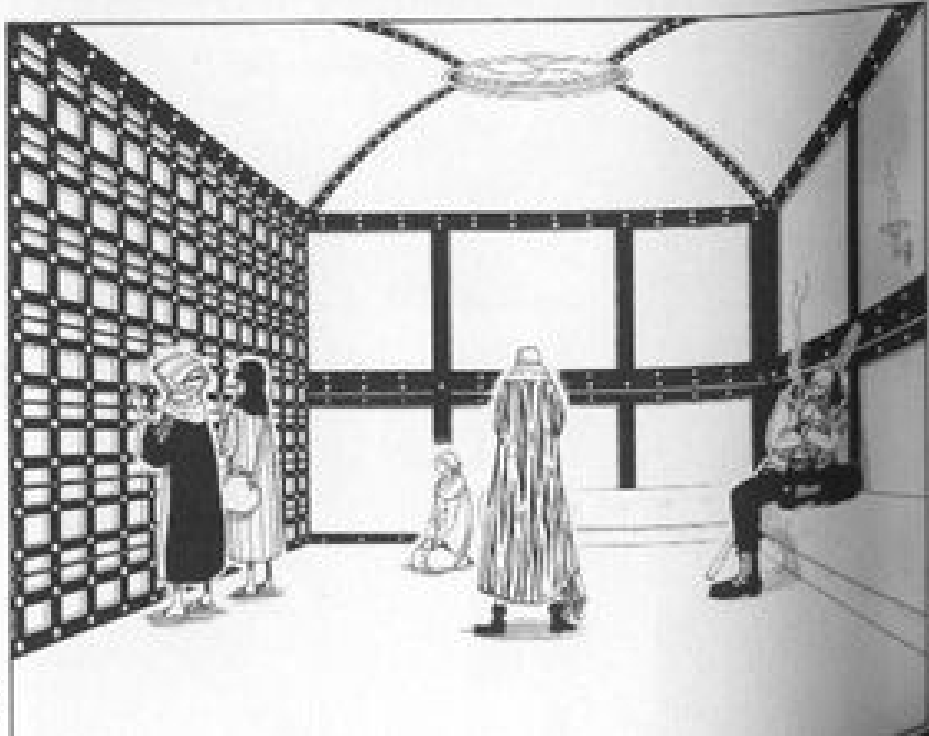

IL VEUT QUE QUOI, V.I.P. ?
SI C'EST LE CAS, IL SERA EXÉCUTÉ AUSSI !

HUM ?
LUFFY !
SLASH
LUFFY ! NON !
ARGH !!
!!

C'ÉTAIT ÉVIDENT !
IL NOUS A BIEN ÉLUS.
C'ÉTAIT UN PIÈGE.
VOUS ÊTES DÉBILES OU QUOI ?!
MAAAH ! UNE TRAPPE !
ALORS, C'EST À DROITE !
ON EST DES PIRATES, NON ?
ATTENTION !
LE SALON DES V.I.P. EST À GAUCHE !
VIP
EH ! IL Y A UN EMBRANCHEMENT !
OUAIS, MAIS ATTENDEZ !
* À droite : prison
QU'EST-CE QUI T'ARRIVE ? T'AS FAIM ?
JE SAIS PAS CE QUE J'AI. JE NE SENS TOUT RAPLAPLA...

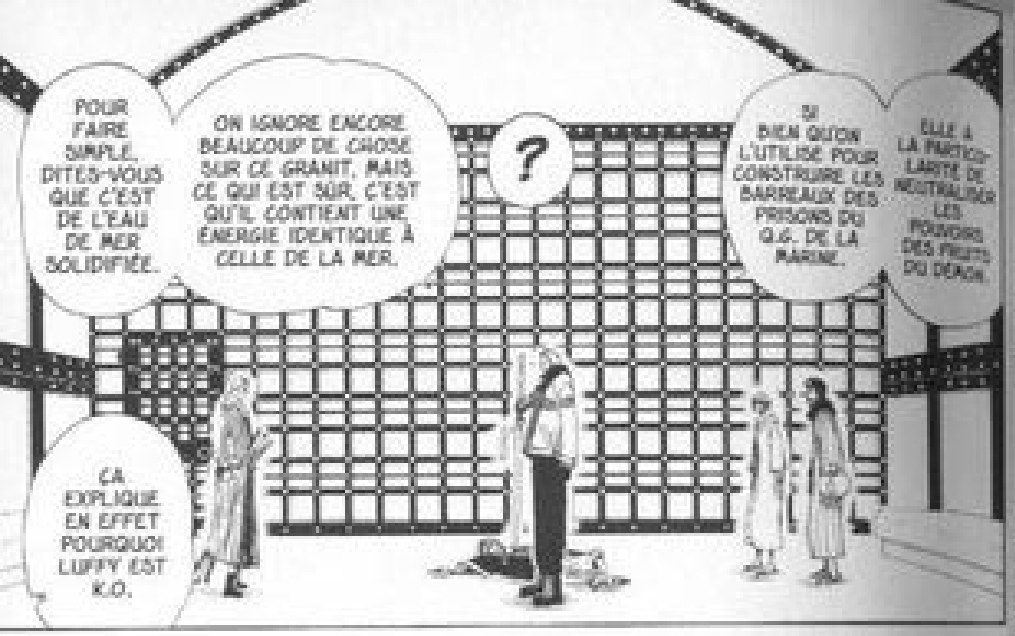
POUR FAIRE SIMPLE, DITES-VOUS QUE C'EST DE L'EAU DE MER SOLIDIFIÉE.
ON IGNORE ENCORE BEAUCOUP DE CHOSE SUR CE GRANIT, MAIS CE QUI EST SÛR, C'EST QU'IL CONTIENT UNE ÉNERGIE IDENTIQUE À CELLE DE LA MER.
?
SI BIEN QU'ON L'UTILISE POUR CONSTRUIRE LES BARREAUX DES PRISONS DU Q.G. DE LA MARINE.
ÉLLE A LA PARTICULARITÉ DE NEUTRALISER LES POUVOIRS DES FRUITS DU DIABLE.
ÇA EXPLIQUE EN EFFET POURQUOI LUFFY EST K.O.

GARE À TOI SI TU RECONNAISSES, HEIN ! T'AURAS AFFAIRE À MOI !
EH, TOI ! ÇA VA PAS LA TÊTE ?!
WATCHA

ビス
UNGH...

MAIS AVANT, JE ME SERAIS BIEN SÛR OCCUPÉ DE VOUS.
OUI, SANS ÇA, IL Y A LONGTEMPS QUE JE SERAIS SORTI.
ET CES BARREAUX SONT DE LA MÊME MATIÈRE ?

QUOI ?! QU'EST-CE QUE T'AS FAIT À LUFFY ?!
?

C'EST NORMAL.
P'TAIN... J'AI PLUS DE FORCES...
COMME QUAND JE SUIS PLONGÉ DANS DE L'EAU...

IL A RAISON.
TCHAK
RANGE TON SABRE, ZORRO !
GYAAA !! ON SE CALME ! PAS DE BAGARRE MAINTENANT !

C'EST UNE SUBSTANCE MINÉRALE TRÈS SPÉCIALE QU'ON NE TROUVE QUE DANS UNE CERTAINE ZONE MARITIME.
LE BOUT DE MON ARME EST CONSTITUÉ DE GRANIT MARIN.

HNNG...
ALORS C'EST TOI...
...LE FAMEUX CROCODILE...
!!
CE TYPE EST DONC L'UN DES "SEPT PUISSANTS CORSAIRES"...
RIEN NE SERT DE VOUS DISPUTER...
...PUISQUE DE TOUTE FAÇON VOUS ALLEZ TOUS MOURIR.
J'TE PRÉVIENS !!
VOUS ÊTES CONVAINCU QUE JE SUIS UN CRAPULE, N'EST-CE PAS ?
ENCHANTÉ, COLONEL SMOKER. VOUS ÊTES BIEN AUSSI INTRÉPIDE QU'ON LE PRÉTEND.
CROCODILE !
MON ASSISTANTE EST PARTIE LA CHERCHER.
...IL MANQUE ENCORE LA PRINCIPALE INTÉRESSÉE.
T'ES STUPIDE OU QUOI ?! TOUCHE PAS À CES BARREAUX !
J'AIS T'EX PLO...
UN PEU DE PATIENCE, JE NE VAIS PAS TARDER À VOUS ÉLIMINER, MAIS...
JE NE PENSAIS PAS QUE TU ARRIVERAIS JUSQU'ICI.
LUFFY, LE PIRATE AU CHAPEAU DE PAILLE...
J'IGNORE CE QUE VOUS ÊTES VENU FAIRE ICI, MAIS JE SUPPOSE QUE CE NE SONT PAS VOS SUPÉRIEURS QUI VOUS ONT ENVOYÉ.
LES NOMBRES DU GOUVERNEMENT NE SONT PLEINEMENT CONFIANCE. IL NE PRENDRAIT PAS LE RISQUE D'ENVOYER DES SOLDATS ICI.
EH BIEN, VOUS N'AVEZ PAS TORT.
VOUS ALLEZ CONNAÎTRE UNE MORT "ACCIDENTELLE". NE VOUS INQUIÉTEZ PAS : JE DIRAI À TOUS QUE VOUS AVEZ VAILLAMMENT COMBATTU CONTRE LUFFY ET SON ÉQUIPAGE.

VOUS NOUS AVEZ DONNÉ DU MAL, PRINCESSE VIVI.
IL FAUT RECONNAÎTRE QUE VOUS MÉRITIEZ VOTRE PLACE DANS NOTRE ORGANISATION.
MAIS C'EST FINI !!
...
ILS NE ME TUERONT PAS SI FACILEMENT ! JE DOIS REJOINDRE LES AUTRES À RAIN DINNERS !
?!
GWARGH !!
?!
GWAAH !
QU'EST-CE QUE C'EST QUE ÇA ?!
UN FAUCON ?!

LE PLUS REDOUTABLE GUERRIER D'ALABASTA ?!
"PELL LE FAUCON" ?!
P. PELL ?!
ATTRAPEZ-LE !
UN FAUCON AVEC UNE MITRAILLEUSE ?!
IL EST ENORME !
!!
VOUS ALLEZ AVOIR LE BONHEUR D'ASSISTER À UNE PETITE DÉMONSTRATION...
SHHH
LE FRUIT DU FAUCON EST L'UN DES CINQ SEULS FRUITS DU DÉMON À CONFÉRER LE POUVOIR DE VOLER.
WSSSH
EH ! IL A ENLEVÉ LA PRINCESSE !
WAAAAH !!
FEU ! TIREZ !
IL A DISPARU
PAN!
!!!
PELL !
TOUT VA BIEN, PRINCESSE VIVI ?
NE BOUGEZ PAS, JE REVIENS TOUT DE SUITE.
!!

"LES SERRES DU RAPACE" !!
?!!
SAUVÉE... MAINTENANT, JE DOIS ME DÉPÊCHER DE REJOINDRE LES AUTRES !
...
EXACTEMENT
C'EST POUR ÇA QUE JE SUIS VENUE VOUS CHERCHER.
?!
MISS ALLSUNDAY !!
LA...
LA SOUS-CHEF...
QUOI !!
JOLI SPECTACLE.
WHAAM !!
C'EST LA PREMIÈRE FOIS QUE JE VOIS UN HOMME-OISEAU.
!!
MAIS JE DOUTE QU'IL SOIT PLUS FORT QUE MOI...
PRINCESSE VIVI... CETTE FEMME FAIT-ELLE PARTIE...
...DE L'ORGANISATION QUI MENACE NOTRE ROYAUME ?

CHAPITRE 170

LE COMMENCEMENT

Voilà un petit jeu fort sympathique ! Moi, j'ai trouvé la solution, à vous d'essayer ! Un grand merci à miss Summer Vacation !

Dans quel ordre sont-ils arrivés à la taverne ? Servez-vous des indices pour trouver !

* by miss Summer Vacation (Tochiji)

* solution page 196

LA PRINCESSE SE REBIFFE ?
OH !
SHWAP
ET PLUS QUOI ENCORE ?!
!!!
SHLAK
!!!
AH, AH &...
IGARAM ?
JE VENGERAI IGARAM !
!
CE N'EST PAS MIEUX !
TU AS VU CE QUE TU AS FAIT À NOS AGENTS ?
ET ALORS ?
C'EST ELLE LA MEURTRIÈRE D'IGARAM ?!
?!
GRAP
AÏE !

BOOM !!
...
TU AS MIS NOS AGENTS DANS UN TRISTE ÉTAT...

C'EST HORS DE QUESTION.
NE POSE PAS DE QUESTIONS STUPIDES.
TU N'Y VOIS PAS D'INCONVÉNIENT, J'ESPÈRE ?
NOUS AIMERIONS INVITER LA PRINCESSE VIVI À UNE PETITE RÉCEPTION.
!

SPLORCH!
?!
TU VAS PAYEEER !!
PRINCESSE !!
A... ARGH...
AH AH AH AH !
JE VAIS TE RÉDUIRE EN POUSSIÈRE !!
"TRIPLE ÉCLOSION" !
SBLAM

?!
PRINCESSE VIVI !
PELL !!
VOUS ÊTES VIVANTE ?!
NE TE METS PAS DANS CET ÉTAT. C'ÉTAIT UNE BLAGUE.
TU AS DES POUVOIRS ?!
COMMENT AS-TU FAIT ?!
HI HI HI... TU AS CRU QUE JE L'AVAIS TUÉE ? AH AH AH !
CHAQUE PARTIE DE MON CORPS PEUT POUSSER N'IMPORTE OÙ, COMME UNE FLEUR.
TEL EST MON POUVOIR.
KWEEKEKE
EN EFFET, J'AI MANGÉ LE "FRUIT DES ÉCLOSIONS".

SHWUP
SHWUP
SHWUP
?!
GNIIII!!
SPAAAT!!
OUCH !?
!!!

PHOOM
TU VAS VOIR QU'IL EST TRÈS EFFICACE.
TU NE POURRAS PAS M'ÉCHAPPER.
T'ÉCHAPPER ? COMME SI J'AVAIS L'INTENTION DE FUIR !
JE VAIS VENGER MON AMI IGARAM !
AH OUI, C'EST VRAI.
JE SUIS DÉSOLÉE, J'AURAIS BIEN AIMÉ JOUER AVEC TOI...
!
...MAIS JE N'AI PAS LE TEMPS.
GAOW!
RASSURE-TOI, ÇA NE PRENDRA PAS LONGTEMPS !
PAUVRE DE TOI...
"SEXTUPLE ÉCLOSION" !
GNIP
GNAP
UURGH !
?!
LA TECHNIQUE DE SOUMISSION !
TA FORCE...
POM
?!
TA RAPIDITÉ...
TOUT ÇA NE FAIT PAS DE DIFFÉRENCE POUR MOI.

"COMPRES-SION" !!

GAHAARK

LE PLUS FORT GUERRIER D'ALABASTA N'AVAIT RIEN DE TERRIBLE...

PELL !!

NON !!

HÉ HÉ...

ALLONS-Y, PRINCESSE.

CE N'EST PAS VRAI...

LE BOSS ET VOS AMIS NOUS ATTENDENT...

!!

À RAIN DINNERS...

...DANS LEUR CAGE...

GOOOO...

ゴオオオオオ...

!
QUELLE JEUNE FILLE DÉBORDANTE D'ÉNERGIE...
LA NUIT N'EST PAS ENCORE TOMBÉE, GROS MALIN !
HUM ? DÉJÀ LE MATIN ?

BOOM!
HA HA HA
"C'EST TOI QUI A PILLÉ LE FRIGO ?"
IMITATION DE SANDY.
TAP TAP

PAS VRAI, LUFFY ?
ILS VONT TE RETTRE LA RACLÉE !
ATTENDS UN PEU QU'ON SORTE DE LÀ !
BOOM
TOI, T'AS PAS TROP LE MALIN !
OUAIS, ÇA VA SAIGNER !
YA

L'HEURE EST GRAVE. SI VOUS AVEZ PAS REMARQUÉ !
C'EST PAS LE MOMENT DE FAIRE LES PITRES, VOUS DEUX !
HA HA

AHAHAH !
QUOI DE PLUS INUTILE QUE LA CONFIANCE ?

ON DIRAIT QUE LUFFY AU CHAPEAU DE PAILLE BÉNÉFICIE DE LA CONFIANCE DE SON ÉQUIPAGE...
LA CONFIANCE...

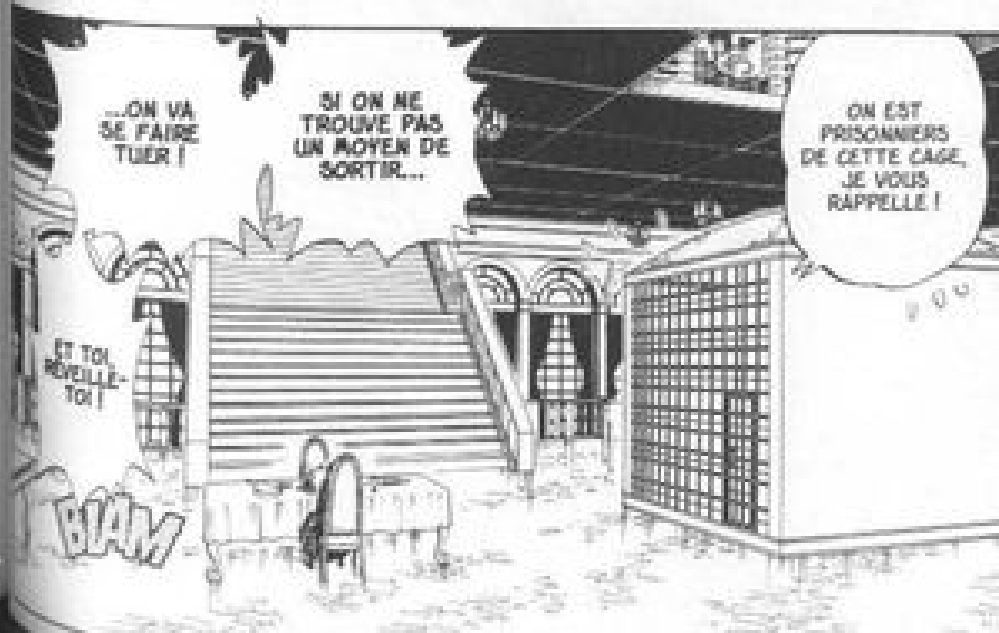
...ON VA SE FAIRE TUER !
SI ON NE TROUVE PAS UN MOYEN DE SORTIR...
ON EST PRISONNIERS DE CETTE CAGE, JE VOUS RAPPELLE !
ET TOI, RÉVEILLE-TOI !
BLAM

IL COMMENCE À M'ÉNERVER, CELUI-LÀ !
DU... DU CALME, NAMI ! LE PROVOQUE PAS !
CROCODILE !
BADAM
...
VIVI !
VIVI ?!
...
SOYEZ LA BIENVENUE PRINCESSE VIVI.
OU PLUTÔT MISS WEDNESDAY, DEVRAIS-JE DIRE.
VOUS AVEZ FAIT FORT POUR ÉCHAPPER À MES ASSASSINS ET ARRIVER JUSQU'ICI.
RIEN N'AURAIT PU M'ARRÊTER !
CAR JE VEUX VOTRE MORT !
MR O !
C'EST CE PAYS QUI VA MOURIR, MISS WEDNESDAY.
!!

SPAAK
ZIPOTAN !!
C'EST PEINE PERDUE.
WOW !!
VOUS ÊTES CONTENTE...
...MISS WEDNESDAY ?
VOUS AVEZ DÉTRUIT LA PAIX D'ALABASTA !!
VIVI !
VIVI, ATTENDS ! OUVRE CETTE CAGE !
WOHOH
...SLASHER" !!
...
"PEACOK...

SLAP
DOOM
!!!
NE ME DITES PAS QUE VOUS N'ÊTES PAS AU COURANT.
TOUT LE MONDE ICI SAIT QUE JE DÉTIENS LES POUVOIRS DU "FRUIT DES SABLES".
GOO
VOUS TENEZ TANT QUE ÇA À FINIR EN MOMIE ?!
URK
SON CORPS EST EN SABLE !!
EH ! RELÂCHE VIVI TOUT DE SUITE !
SPAAF
ASSEYEZ-VOUS...
...ET NE ME FIXEZ PAS AVEC CE REGARD ASSASSIN.
LES RÉJOUISSANCES SONT SUR LE POINT DE COMMENCER.
N'EST-CE PAS, MISS ALLSUNDAY ?
TOUT À FAIT.
?
MISE À EXÉCUTION DU "PLAN UTOPIE".
IL EST 7H00 PILE.
UNE LONGUE JOURNÉE S'APPRÊTE À COMMENCER.

CHAPITRE 171

KOHZA, LEADER DE LA RÉBELLION

L : Monsieur Oda, question cruciale ! Quel est le sens de la marque que dessine Miss Goldenweek ? C'est juste un gribouillis, ou bien ça veut dire quelque chose ? Pitié, dites-le-moi !
by lemon

(LA FAMEUSE MARQUE.)

O : Voici donc l'explication :

(COLORS TRAP)

Et voilà ! Bien trouvé, non ?

L : Monsieur Oda, avez-vous étudié à l'université ? Et au collège et au lycée, est-ce que vous faisiez partie d'un club de dessinateurs de manga ou d'illustrateurs ? Je vous demande ça parce que plus tard j'aimerais devenir mangaka (là, je suis en deuxième année de collège et je me pose des questions sur ce que je vais faire ensuite).

O : La fac, j'ai arrêté au bout d'un an. En fait, je n'ai jamais été dans un lieu où l'on "apprend" à dessiner, que ce soit des manga ou autres choses. Et à en voir les autres mangaka qui sont autour de moi, il y a pas mal de gens pour qui c'est la même chose. Comme c'est une question sérieuse, je réponds sérieusement. Je crois qu'il vaut mieux travailler par soi-même plutôt que de fréquenter une école spécialisée.

L : Eh ! m'sieur Oda ! Relevez donc ce défi : dites dix fois "Roronoa" sans vous tromper ! Je commence : roronoa, roronoa, roronoa, ronoroa, nononoa, roronoa, rorosano...
Bon, à vous !

O : T'es nul ! Admirez donc le pro : ronono... *SHLURG !*
(Aouch ! 'me suis mordu la langue !)
Au chuivant ! (ça saigne !)

C... C'EST IMPOSSIBLE ! LA GARDE AUTOUR DES APPARTEMENTS ROYAUX ÉTAIT RENFORCÉE...
ÊTES-VOUS SÛR QU'IL N'EST PAS SORTI DURANT LA NUIT ?!
C'EST IMPOSSIBLE !
IL N'AURAIT PAS PU SORTIR SANS QUE NOS HOMMES LE VOIENT !

BOOM
ALORS COMMENT SE FAIT-IL QU'IL NE SOIT PLUS DANS SA CHAMBRE ?!
B... BIEN...

SI SEULEMENT PELL ÉTAIT LÀ... NOUS AURIONS BIEN BESOIN DE SON REGARD PERÇANT...
HEUREUSEMENT, IL EST PARTI EN RECONNAISSANCE À RAINBASE.

À VOS ORDRES !
IL FAUT RETROUVER SON ALTESSE ! CHERCHEZ PARTOUT AILLEURS EN VILLE !

BAM!
MAÎTRE CHAKA ! IL N'EST NULLE PART !
NOUS AVONS FOUILLÉ LE PALAIS DE FOND EN COMBLE ! DU JARDIN JUSQU'AUX GRANGES !

LE ROI A DISPARU !!
Alubarna, capitale d'Alabasta.

S'IL EST ARRIVÉ QUELQUE CHOSE À SON ALTESSE...

...JE NE POURRAI PAS MENDRE SEUL LA DIRECTION DES ARMÉES.

NON SANS ! C'EST DE PIRE EN PIRE !

MAÎTRE CHAKA ! LE ROI...

VLAM

だだだっ

VOUS L'AVEZ RETROUVÉ ?!

HAAN... PAS TOUT À FAIT... NOUS AVONS REÇU UNE INFORMATION...

QU...

QUOI ?!

Kasorea (siège de la rébellion), ville voisine de Nanohana.

ATTENDS, KOHZA ! ON T'ACCOMPAGNE !

POURQUOI ARRIVE-T-IL SI SOUDAINEMENT... ?!

ドドドッ

TAKATA

ドドド

TAKATA

NE DOUTE PAS DE LUI, KOHZA.

ES-TU TOMBÉ SI BAS, COBRA ?

TU CONNAIS LE ROI AUSSI BIEN QUE MOI.
ARRÊTE DE RADOTER.
J'AI DÉJÀ ENTENDU ÇA UN MILLIER DE FOIS.
GLOUB
C'EST PAS POUR LE ROI QUE...
...JE SUIS VENU À FUBA AVEC TOI.
WOOH
LA RÉBELLION COMPTE PLUS DE 100000 HOMMES, À CE QU'IL PARAÎT.
OUAIS, J'AI ENTENDU DIRE.
IL PARAÎT QU'IL Y A EU DES MORTS.
OOOH !
OUAH
PEUH...
VOUS VERREZ BIEN...
...QUE CE NE SONT QUE DES SORNETTES LORSQU'IL SE METTRA À PLEUVOIR.
FAIBLISSEZ PAS !
C'EST IMPOSSIBLE !
LE CANAL EST DÉTRUIT !
QUI A FAIT ÇA ?!
ON NE PEUT PLUS DRAINER L'EAU JUSQU'À LA VILLE !
SI SEULEMENT IL PLEUVAIT...
ÇA FAIT PLUS D'UN AN QU'IL N'EST PAS TOMBÉ UNE GOUTTE...
BAAM
FLAP
C'EST LA FIN D'ELUMALU
NE DOUTE PAS DU ROI, KOHZA.
IL PLEUVRA.
UN BLESSÉ GRAVE ! IL LUI FAUT DES SOINS !
OUAH

GOOOH
ゴオオオ…
OH SI...
TU N'AS PAS CHANGÉ...
MAINTENANT, JE PEUX ME BATTRE !
TAKATA
ドドドッ
ドドドッ
TAKATA
S'IL LE FAUT, NOUS VIENDRONS RÉCUPÉRER LA "PLUIE" DE FORCE !
ドドドッ
TAKATA
ドドドッ
TAKATA
QUESTION QUE VIENT POUTRE ICI ?!

JE REFUSE ! NOUS DEVONS ATTENDRE QUE LA PLUIE TOMBE NATURELLEMENT !
ON SAIT QUE VOUS AVEZ LES MOYENS DE FAIRE PLEUVOIR.
JE NE VOUS ACCUSE PAS, MAIS LES GENS MEURENT DE FAIM.

IL SUFFIRAIT D'UN PEU DE PRÉCIPITATIONS POUR SURMONTER CETTE SÉCHERESSE ! LA RÉBELLION DISPARAÎTRAIT !
NOUS N'AVONS PAS LE DROIT DE PRIVER LES AUTRES PAYS DE LA PLUIE.
J'INTERDIS QU'ON L'UTILISE !
LA "DANCE POWDER" N'APPELLE QUE LE MALHEUR.
MAIS IL FAUT BIEN FAIRE QUELQUE CHOSE !

ET MOI JE N'EN PEUX PLUS DE VOIR NOS VILLES S'ASSÉCHER !
ELLE NE FERA QUE NOUS ATTIRER D'AUTRES PROBLÈMES.
CETTE POUDRE NE RÉSOUDRA RIEN, KOHZA.
RENDEZ-NOUS LA PLUIE !
TOP

Port de Nanohana.

Bla Bla

MAIS ENFIN...

Bla Bla

ALTESSE !

DOOM

どん!

JE SUIS VENU VOUS PRÉSENTER MES SINCÈRES EXCUSES.

C'EST MOI QUI AI PRIVÉ LE PAYS DE LA PLUIE !

ET AFIN DE TIRER UN TRAIT SUR CETTE TRISTE HISTOIRE DE "DANCE POWDER"...

...!!

ROI COBRA... C'EST PAS VRAI...

WOOOH

どよ どよ

ALTES-SE...

...JE VAIS DÉTRUIRE NANOHANA !

SACCAGEZ-MOI CETTE VILLE SOUILLÉE ! RÉDUISEZ-LA EN CENDRES !

?!

ドゥン!!

BAM!

ドゥン!!

BAM!

AH !

WAAAAH

WAAAH

WAAAAH

ASSEZ !!

!

C'EST VOUS LE RESPONSABLE DE CETTE SÉCHERESSE !
PARCE QUE VOUS AVEZ VOLÉ LA PLUIE !
...
SPAT!!
?!
GOOOOW
...
ÇA SUFFIT, PETIT ! CALME-TOI !
HUH!
J'VAIS VENGER TOUT LE MONDE !
PSHUF
!!
KOHZA !
DOM!
KOHZA !!
PUTAIN...
...À QUOI TU JOUES ?

ILS NE T'ONT JAMAIS TENU POUR RESPONSABLE !!
EST-CE QUE T'AS UNE IDÉE DE LA SOUFFRANCE...
ILS AVAIENT CONFIANCE ! ILS ONT CRU EN TOI JUSQU'AU BOUT !!
...QUI ONT ENDURÉ CEUX QUI SONT MORTS DE DÉSHYDRATATION !!
LA FERME !
JE SUIS VENU PRÉSENTER MES EXCUSES.
NE TE FOUS PAS DE NOUS !
...FAIS AU MOINS SEMBLANT DE DIRE QUE TU N'Y ES POUR RIEN !!
ALORS MÊME SI C'EST UN MENSONGE...
"CE N'EST PAS LA FAUTE DU ROI". C'EST UN HOMME SI DROIT !
...
JE T'AI DIT DE LA FERMER !!
TOUT EST DE MA FAUTE...
C'EST LA DANCE POWDER QUI A CAUSÉ CETTE SÉCHERESSE...
BON DIEU...
...
!!
BANG!
BOOM!!!
BORDEL !!

KYAAAA !!
KOHZA !!
?!
KOHZA !
SDOM
KOHZA !
ドドドドドッ…!!
DODODOM !!
!!
JE CROIS BIEN QUE C'EST L'HEURE...
...MES CHÉRIS !
NYARK
TOUT LE MONDE... TOUTE LA POPULATION VOULAIT CONNAÎTRE LA RÉPONSE...
C'EST POUR ÇA QUE NOUS NOUS BATTIONS !
HAAA
HAAA
UN VAISSEAU GIGANTESQUE FONCE DANS LE PORT !!
EN TOUT CAS...
...C'EST POUR ÇA QUE JE ME BATTAIS.
BABAM!
ドゴォ
?!
QU'EST-CE QUE C'EST QUE ÇA ?!
WAAAAH
WAAAAAH
WAAAAH !!
ゴゴゴゴゴ
GO GO GO
ATTENTION !
バキバキ
CRIC
TOUS AUX ABRIS !
バキ
CRAC

BOBOBOM

ゴオオオオオ…

WAAAH !!

SCOURC

SCOURC

KYAAA !

どん!!

BAM!

PFFFF…

C'EST DU GÂTEAU, CETTE MISSION. DIRE QUE C'EST ÇA, LE PLAN FINAL…

TOUTES LES MISSIONS SONT DU GÂTEAU.

GOGOGO

ゴゴゴゴ

BON ! METTEZ LE FEU, ET ON S'ARRACHE !

À VOS ORDRES !

GHA HA HA HA !

OUF !

JE NE ME SENS PAS À L'AISE SANS MES POMPONS !

GLAHH GLAHH

SHOP

KOHZA TIENS BON !

KOHZA !

LE ROI ET SES GARDES ONT DISPARU !

GHA HA HA HA HA !

COMMENT AVEZ-VOUS TROUVÉ MON IMITATION DU ROI ?

BAM

IMPECCABLE, MR 2 ! VOUS ÉTIEZ SPLENDIDE !

どたどた

ばたばた

TAK TAK

TAK TAK TAK TAK

CHAPITRE 172

RÉBELLION

JANGO AU PARADIS DE LA DANSE - DERNIER ÉPISODE :
"LA DANSE DES MOUSSAILLONS !"

DESSIN À COLORIER

BAM
TIP
TIP
TIP
TIP
TIP
À L'ÉCART DE LA VILLE.

LÀ AU MOINS, ON DEVRAIT POUVOIR S'AMUSER UN PEU.
OUAIS.
MAINTENANT AU TOUR D'ALUBARNA

"ÉQUIVOQUE" COMME LE GOÛT D'UN PARFAIT AU POULPE !
"ÉQUIVOQUE" COMME LE ROI DE CE PAYS ! EST-IL ENCORE ROI OU NE L'EST-IL PLUS ? TOUT A PARFAITEMENT FONCTIONNÉ !
GHAHAHAA ! "ÉQUIVOQUE" EST MON MOT PRÉFÉRÉ ! "ÉQUIVOQUE" ! "ÉQUIVOQUE" !
"ÉQUIVOQUE" COMME MOI ! SUIS-JE UN HOMME OU BIEN SUIS-JE UNE FEMME ?

IL DÉVASTE LE PORT !
D'OÙ SORT CE BATEAU ?!

VITE !
IL FAUT ÉTEINDRE L'INCENDIE !
LES GARDES DU ROI ONT MIS LE FEU AVANT DE S'ENFUIR !

CE STUPIDE TRAVESTI A COMMIS UNE ERREUR.
GRIK
HELLO PETIT...
ON DIRAIT QUE TU AI VU QUELQUE CHOSE QUI NE FALLAIT PAS !
トオ
オオ...
WOOL

LE ROI ETAIT EN FAIT UN TRAVESTI AVEC DES POMPONS...
J'AI RÊVÉ OU QUOI...?
...
...
IL NOUS ATTEND À L'OUEST DE LA VILLE, PAR 2 !
OÙ EST BANCHI ?
ドドド

GYAAAH !!
ドン
SPOURCH
ユッ !!!
JE SUPPOSE QUE TU NE SAURAS PAS TENIR TA LANGUE, PÈRE SI ON TE LE DEMANDAIT GENTIMENT, HEIN ?
...!!
QUI ETES-VOUS ?!

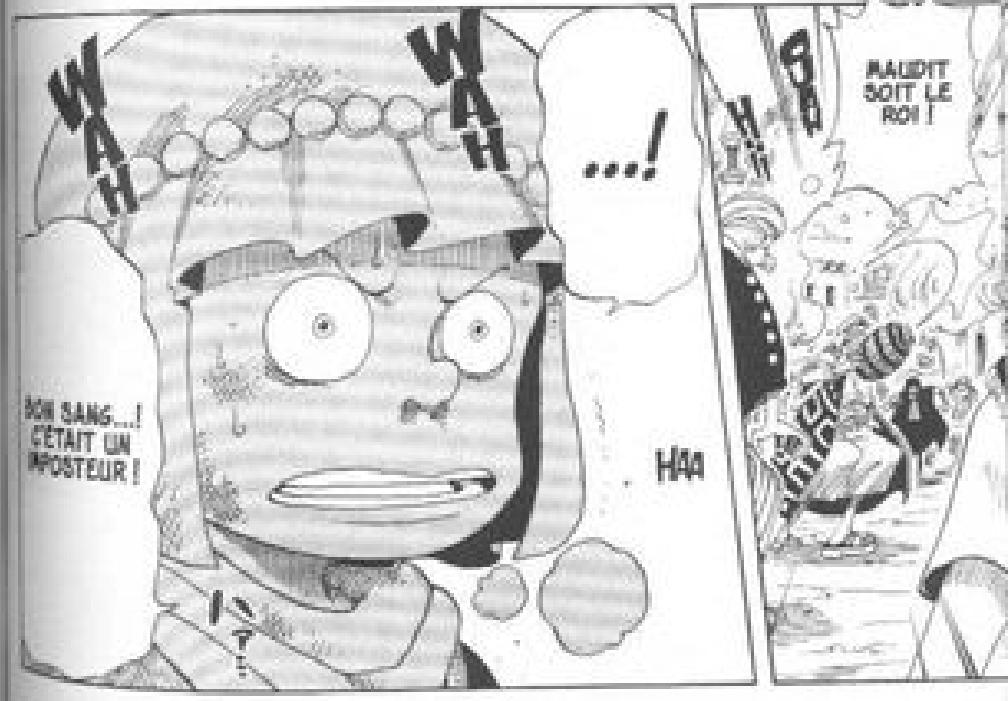
WAH
WAH
...!
BON SANG...! C'ÉTAIT UN IMPOSTEUR !
HAA
MAUDIT SOIT LE ROI !

C'EST FOUTU ! LE FEU SE PROPAGE !
FUYONS !
IL FAUT ÉTEINDRE LE FEU !
DE L'EAU ! VITE ! DE L'EAU !
SOIS PAS STUPIDE ! ILS TE SERVIRONT À RIEN SI LA VILLE EST EN CENDRES !
ATTENDEZ ! CES TONNEAUX SONT CEUX DE MON MAGASIN !
DE L'EAU !
APPORTEZ DE L'EAU !

ドン !!
HURFF !
?!
JE DOIS PRÉVENIR TOUT LE MONDE !
TACTAC
VITE !
AH LÀ LÀ LÀ...!
TAC TAC

...
KOUZA !

...FINISSONS-EN !
C'EN EST ASSEZ...
HAA HAA

QUOI ?! TU VEUX ATTAQUER ?! MAIS NOUS N'AVONS PAS ASSEZ D'ARMES !
DITES-LEUR DE SE PRÉPARER À L'ASSAUT FINAL.
PRÉVENEZ TOUTES LES SECTIONS !

C'EST LES GARDES DU ROI QUI T'ONT PASSÉ À TABAC ?!

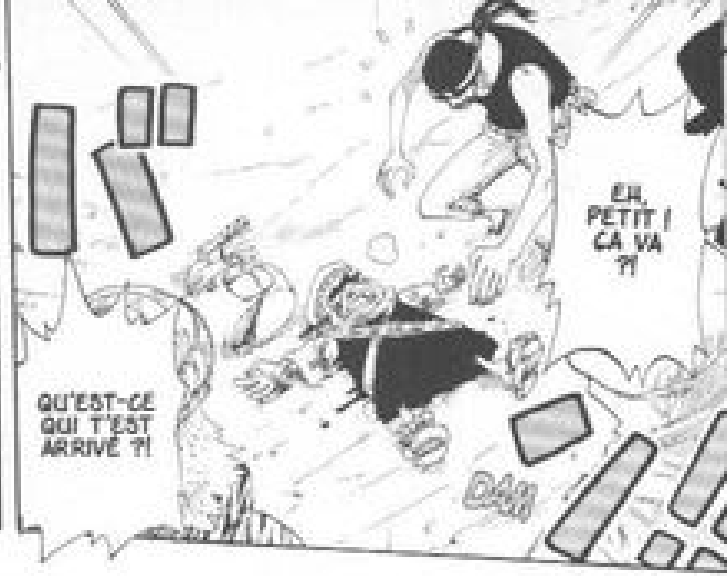
QU'EST-CE QUI T'EST ARRIVÉ ?!
EH PETIT ! ÇA VA ?!
DAN

NON... FAUT QUE JE LES PRÉVIENNE...!
N... NON !
HAA HAA
C'ÉTAIT UNE SUPERCHERIE !
GURPF !

GARDE TES FORCES ! ON VA TE SOIGNER !
C'EST BON, CALME-TOI ! NE PARLE PAS !
LES ORDURES ! FAIRE ÇA À UN GOSSE !
GLURB !
N... NON...
NON...

KOUZA !
ZAN
TIENS BON, PETIT !
PETIT !
...

TROUVEZ-NOUS UN MÉDECIN !
L'HÔPITAL A BRÛLÉ !
C'ÉTAIT PAS LE VRAI ROI !
HAA HAA

CECI EST NOTRE DERNIÈRE BATAILLE ! NOUS ALLONS PRENDRE ALUBARNA !
ÉCOUTEZ-MOI TOUS ! ALABASTA EST MORT !
WOOOOOH !!
GWOOO
EN ROUTE POUR L'ASSAUT FINAL !!
ET PAS DE PITIÉ POUR LE ROI !!

C'EST UN SIGNE DU DESTIN...
SÉRIEUX ?!
MAINTENANT, SI LE GALION QUI A RAVAGÉ LE PORT AVAIT DES ARMES PLEIN SES CALES.
DÉSOLÉ ! MERCI DE VOUS EN ÊTRE OCCUPÉS !
GWA HA HA HA !!
GWA HA HA HA !!
C'EST VRAI ? UN GAMIN M'A VU ?
ILS ASSURENT, QUAND ILS S'Y METTENT ! KIDNAPPER LE ROI SERA UN JEU D'ENFANT POUR EUX !
LE GROS LARD ET LA VIEILLE TAUPE ? VOUS INQUIÉTEZ PAS !
IL NE RESTE PLUS QU'À ESPÉRER QUE TOUT SE SOIT BIEN PASSÉ DU CÔTÉ DE MR 4 ET DE SA PARTENAIRE.
PAUVRE DÉBILE...

ILS VONT MÊME RALLIER À LEUR CAUSE CEUX QUI AVAIENT ENCORE CONFIANCE EN NOTRE SOUVERAIN !
LES REBELLES VONT RÉUNIR LEURS FORCES ET NOUS ATTAQUER !
LA NOUVELLE DE L'INCIDENT QUI VIENT DE SE PRODUIRE À ALABASTA VA SE RÉPANDRE COMME UNE TRAÎNÉE DE POUDRE À TRAVERS TOUT LE PAYS !

LA RÉBELLION GAGNE EN PUISSANCE D'INSTANT EN INSTANT !
NOUS NE POURRONS BIENTÔT PLUS LES CONTENIR !
ILS ONT DÉJÀ COMMENCÉ À PRENDRE LES ARMES !

PLUS RIEN NE L'ARRÊTERA !
TOUTE LA POPULATION EST CONTRE NOUS ! IL VA FALLOIR FAIRE FACE À SA COLÈRE !

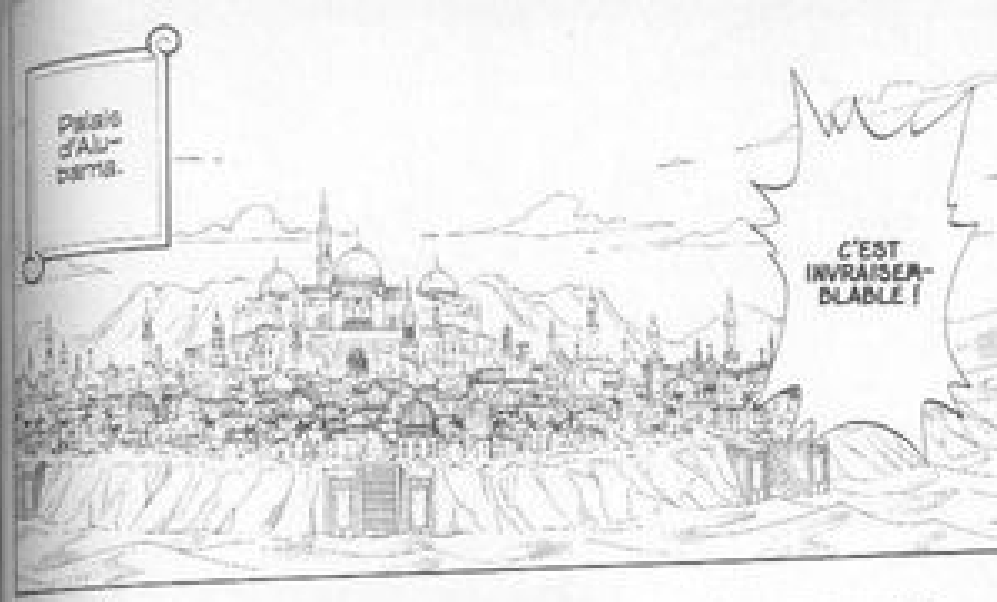
Palais d'Alubarna.
C'EST INVRAISEMBLABLE !

C'EST IMPOSSIBLE !!
LE ROI COBRA NE FERAIT JAMAIS UNE CHOSE PAREILLE !

...!!
CETTE FOIS, IL N'Y A PLUS D'EXCUSE QUI TIENNE !
IL A TRÈS BIEN PU FAIRE LE TRAJET DANS LA NUIT !
MAIS VOUS SAVEZ COMME LE ROI QU'IL N'EST PAS DANS SES APPARTEMENTS...

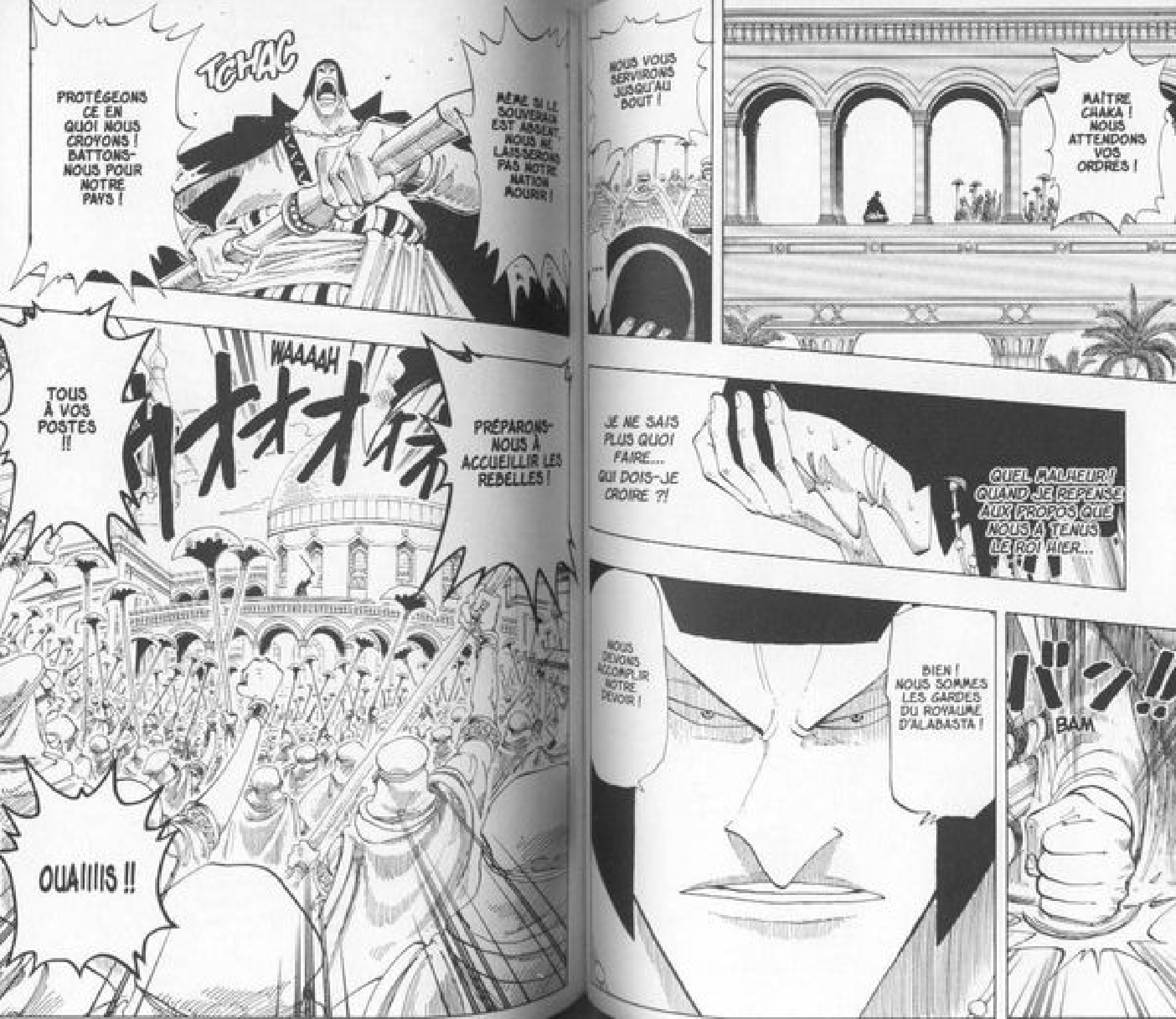
TCHAC
PROTÉGEONS CE EN QUOI NOUS CROYONS ! BATTONS-NOUS POUR NOTRE PAYS !
MÊME SI LE SOUVERAIN EST ARRÊTÉ NOUS NE LAISSERONS PAS NOTRE NATION POURRIR !
NOUS VOUS SERVIRONS JUSQU'AU BOUT !
MAÎTRE CHAKA ! NOUS ATTENDONS VOS ORDRES !
WAAAAH
TOUS À VOS POSTES !!
PRÉPARONS-NOUS À ACCUEILLIR LES REBELLES !
OUAIIIIS !!
JE NE SAIS PLUS QUOI FAIRE... QUI DOIS-JE CROIRE ?!
QUEL MALHEUR ! QUAND JE REPENSE AUX PROPOS QUE NOUS A TENUS LE ROI HIER...
NOUS DEVONS ACCOMPLIR NOTRE DEVOIR !
BIEN ! NOUS SOMMES LES GARDES DU ROYAUME D'ALABASTA !
!?!!
BAM

QUEL PLAN INFÂME
GRRR
HA HA HA HA HA !
IL PARAÎT QUE LEUR LEADER EST BLESSÉ !
QUI AURAIT CRU LE ROI CAPABLE D'UNE TELLE BASSESSE?
LES REBELLES SONT EN ROUTE POUR ALUBARNA !
TOUT LE MONDE PENSE AGIR POUR LE BIEN DU PAYS.
C'EST AMUSANT, VOUS NE TROUVEZ PAS ?
WOOM
QU'EN DITES-VOUS, MISS WEDNESDAY ? LE PLAN ASSOCIÉ VOUS AVEZ PARTICIPÉ EST EN MARCHE.
EN TENDANT L'OREILLE ON ENTENDRAIT PRESQUE ALABASTA AGONISER.
TOUS LES BATAILLONS EN FORMATION !
À BAS COBRA !
EN AVANT POUR ALUBARNA !
ÇA SUFFIT !
BATTONS-NOUS POUR NOTRE PAYS !
SAUVONS ALABASTA !
COMMENT POUVEZ-VOUS FAIRE QUELQUE CHOSE DE SI ATROCE ?!
HA HA HA !
KWA HA HA HA !
CASINO

HA HA HA !
QUELLE TRAGÉDIE... AU LIEU DE SAUVER LEUR PAYS...
ILS VONT LE CONDUIRE À SA PERTE !
PLUS IGNOBLE QUE CE TYPE, TU MEURS.
ET SAVEZ-VOUS POURQUOI JE TIENS TANT À M'EMPARER DE CE PAYS, MISS WEDNESDAY ?
NON ! JE NE SAIS PAS CE QUI SE PASSE DANS VOTRE TÊTE DE CINGLÉ !
OH ! CE N'EST PAS GENTIL DE ME TRAITER DE CINGLÉ...
...
ESPÈCE D'ENFOIRÉ !
SI J'ÉTAIS PAS DANS CETTE FOUTUE CAGE...!!
JE ME SUIS DONNÉ DU MAL POUR EN ARRIVER LÀ, VOUS SAVEZ...
RASSEMBLER DES HOMMES, PUIS SUFFISAMMENT D'ARGENT POUR FABRIQUER LA DANCE POWDER...
ORGANISER DES OPÉRATIONS DE SABOTAGE...
...EN LES METTANT SUR LE DOS DE L'ARMÉE ROYALE...
ÇA N'A PAS ÉTÉ UNE MINCE AFFAIRE QUE DE DRESSER LE PEUPLE CONTRE SON ROI.
BADAM
!!
UNGH...
SLASH
ALLONS BON !
À QUOI JOUEZ-VOUS, MISS WEDNESDAY ?
FRTT
JE NE VOUS LAISSERAI PAS FAIRE !
IL EST ENCORE TEMPS !
VIVI ...
EN PARTANT DÈS MAINTENANT VERS L'EST...

...ON A ENCORE UNE CHANCE D'ARRÊTER L'ARMÉE REBELLE !
ALUBARNA
Armée Royale VS Armée rebelle
Position actuelle
RAINBASE
NANOHANA
À CONDITION DE L'INTERCEPTER AVANT QU'ELLE ARRIVE À ALUBARNA !
QUEL HASARD... FIGUREZ-VOUS QUE...
...JE ME RENDS AUSSI À ALUBARNA.
QUOI ?! QUE VOULEZ-VOUS À MON PÈRE ?!
HUM ? QU'EST-CE QUI EST LE PLUS IMPORTANT, MISS WEDNESDAY ?
LE PEUPLE OU VOTRE PÈRE ?
HÉ HÉ... SI VOUS VOULEZ VENIR AVEC MOI, LIBRE À VOUS.
CETTE CLEF !
C'EST CELLE DE LA CAGE ?!
C'EST ...
DONNE-LA-NOUS TOUT DE SUITE !
AH !!
PWUP
QU... QUOI ?!
UNE TRAPPE ?!
MAINTENANT, FAITES CE QUE BON VOUS SEMBLE...
...MISS WEDNESDAY.
WOOO
KTING
?!

CHAPITRE 173

BANANACROCO

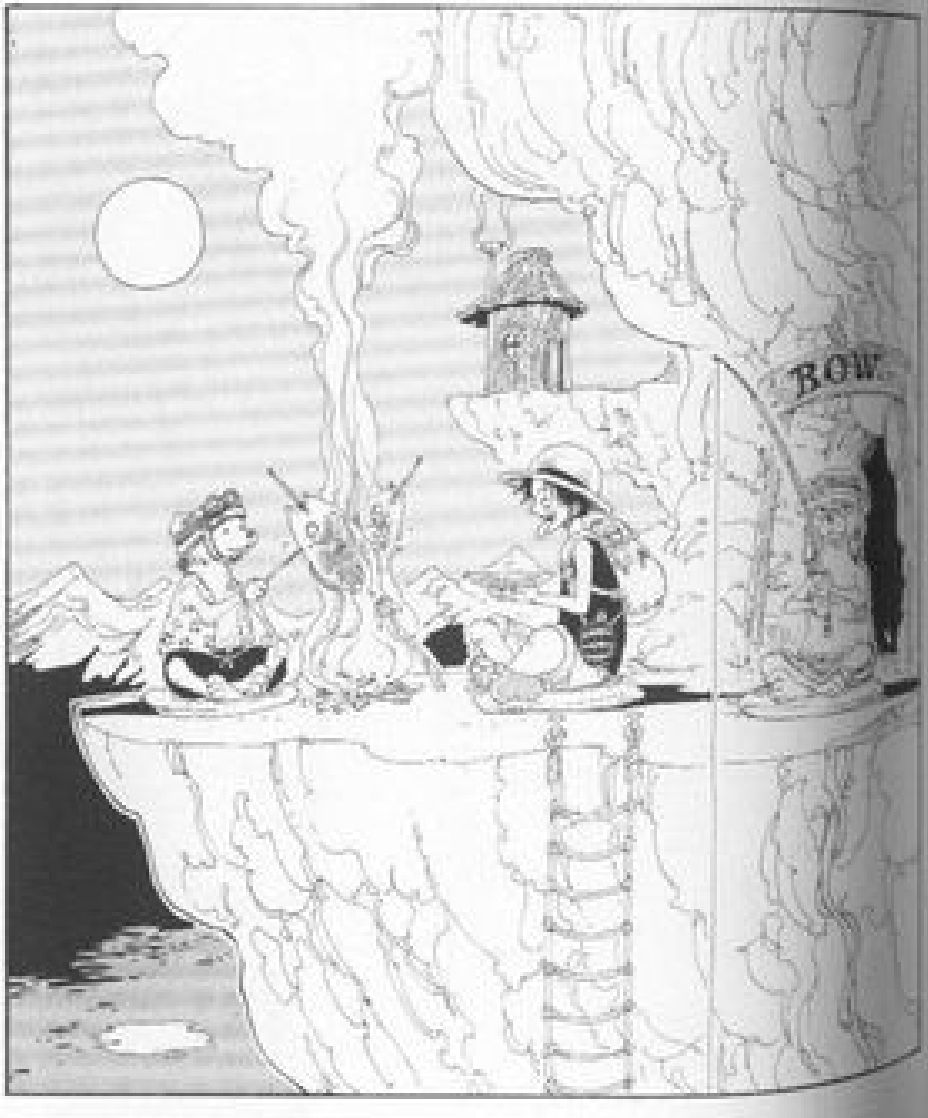

SI VOUS VOULEZ STOPPER LES REBELLES, VOUS DEVEZ PARTIR SANS PERDRE UNE SECONDE, MISS WEDNESDAY.
AUTREMENT, DES MILLIERS DE PERSONNES MOURRONT !

MALHEUREUSEMENT, LA CLEF M'A GLISSÉ DES MAINS...
L'AUTRE POSSIBILITÉ QUE VOUS AVIEZ, C'EST DE SAUVER VOS AMIS.
...
IL VOUS SUFFIT D'OUVRIR LEUR CAGE.

LES BANANA-CROCOS ?
QUEL MALADROIT JE FAIS.
...ET ELLE EST TOMBÉE DANS LA FOSSE DES BANANA-CROCOS.

OUOOOH
C'EST JUSTE, IL EST ENCORE POSSIBLE D'ÉVITER L'AFFRONTEMENT ENTRE L'ARMÉE ROYALE ET LES REBELLES.
WAAAAH

...C'EST TROP PEU POUR SE RENDRE À ALUBARNA, MÊME EN FAISANT VITE.
ÇA SEMBLE BEAUCOUP, MAIS...
Position actuelle
RAINBASE
ALUBARNA
Armée Royale VS Rebelles
IL RESTE ENCORE HUIT HEURES AVANT QUE LA BOUCHERIE COMMENCE.

IL A AVALÉ LA CLEF !
LE BANANA-CROCO A...
QUE SE PASSE-T-IL, VIVI ?!
...
GLOUP
LES BANANACROCOS SONT D'EFFROYABLES CARNASSIERS. ILS DÉVORENT MÊME LES MONSTRES MARINS !
C'EST IMPOSSIBLE !
IL ME DÉCHIQUETTERAIT EN UN INSTANT !
QUOIII ?! VITE, VIVI ! CHOPE-LE ET FAIS-LE RECRACHER !
EN PLUS, MAINTENANT QU'IL EST RETOURNÉ DANS L'EAU, VOUS NE POURREZ PAS LE RECONNAÎTRE.
QUOI ?!
BURP
JE SUIS VRAIMENT DÉSOLÉ.
CES PETITES BÊTES ONT L'HABITUDE DE RAMASSER TOUT CE QUI TOMBE LÀ.

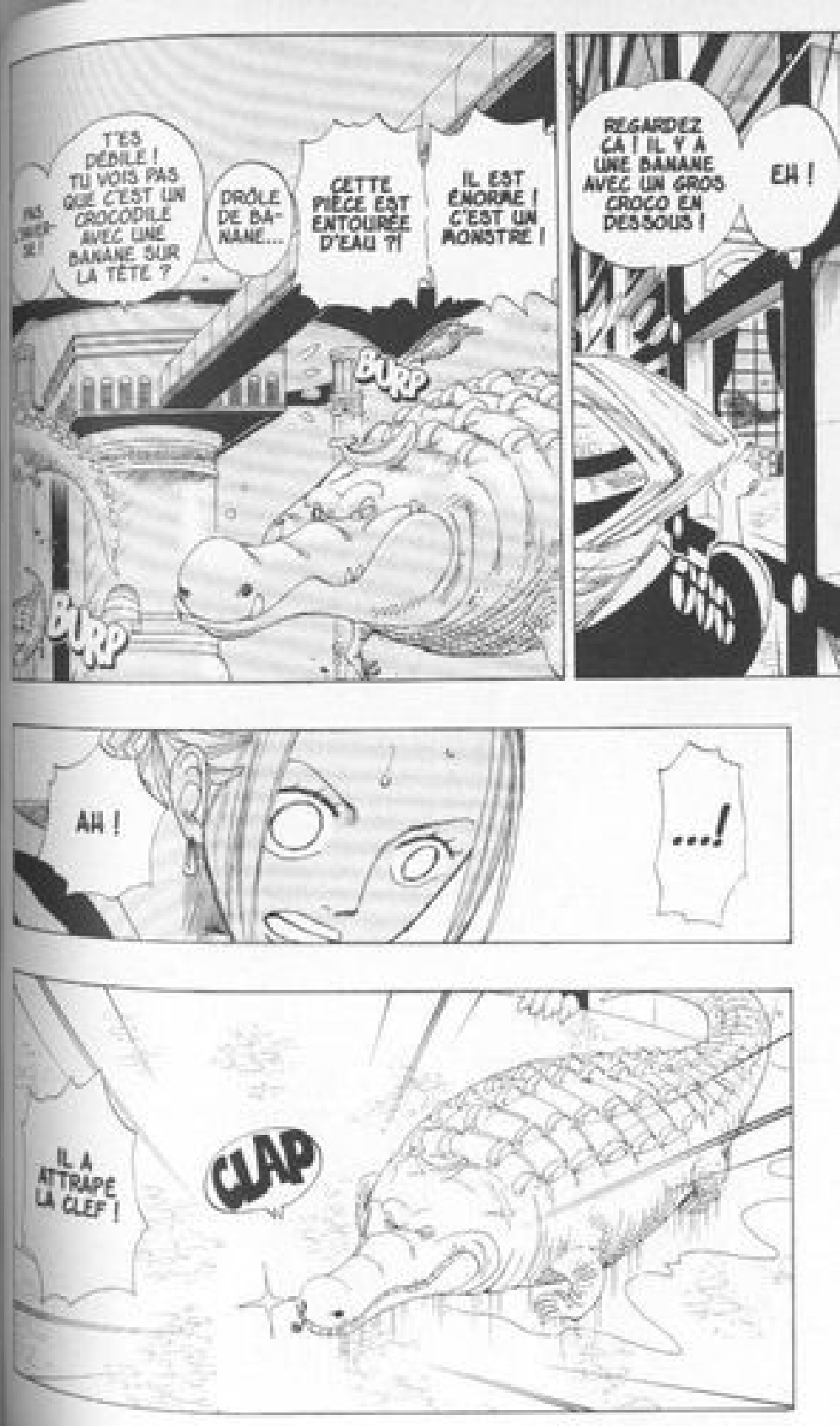
PAS D'PANIQUE !
T'ES DÉBILE ! TU VOIS PAS QUE C'EST UN CROCODILE AVEC UNE BANANE SUR LA TÊTE ?
DRÔLE DE BANANE...
CETTE PIÈCE EST ENTOURÉE D'EAU ?!
IL EST ÉNORME ! C'EST UN MONSTRE !
BURP
BURP
REGARDEZ ÇA ! IL Y A UNE BANANE AVEC UN GROS CROCO EN DESSOUS !
EH !
AH !
...!
IL A ATTRAPÉ LA CLEF !
CLAP

VOUS AVEZ LE CHOIX. MAIS DANS LES DEUX CAS VOS CHANCES DE RÉUSSITE SONT QUASIMENT NULLES.
C'EST À VOUS DE VOIR, MISS WEDNESDAY !
SACHEZ DES MILLIERS D'INNOCENTS ONT...
...SAUVÉS QUATRE PETITS PIRATES DE PACOTILLE.

BEN OUAIS, MAIS LE TRUC C'EST QU'ON PEUT PAS SORTIR, JUSTEMENT.
PFFF... SI JE SORS DE CETTE CAGE, CES STUPIDES REPTILES VONT PASSER UN MAUVAIS QUART D'HEURE...
GRR
QUEL ÊTRE ABJECT !

...
PFF
KWA HA HA HA !
J'ESPÈRE QUE VOUS AIMEZ LES PARIS DÉSESPÉRÉS !

...L'HEURE EST VENUE DE VOUS LAISSER.
BIEN...

C'ÉTAIT UN JEU D'ENFANT POUR MOI. LES GENS SONT SI STUPIDES DANS CE PAYS.
EN PARTICULIER LES JEUNES REBELLES ET CE VIEUX GÂTEUX DE YUBA.
!
COMM C'EST ARRIVANT DE VOIR UNE PRINCESSE SE DÉSAGRÉ-GÉ...

JE L'UTILISAIS POUR DIRIGER LES OPÉRATIONS DE BAROQUE WORKS, MAIS MAINTENANT JE N'EN AI PLUS BESOIN.
L'EAU VA BIENTÔT COMMENCER À S'INFILTRER, JUSQU'À CE QU'ELLE SOIT TOTALEMENT INONDÉE, ET QU'ELLE DISPARAISSE AU FOND DU LAC DE RAINBASE !
!!
TCHAC
AU FAIT, DANS SOIXANTE MINUTES...
...CETTE SALLE AURA COMPLÈ-TEMENT DISPARU.

...!
TU CROIS QUE C'EST UN HASARD TOUTES CES TEMPÊTES DE SABLE QUI S'ABATTENT SANS CESSE SUR LE MÊME SECTEUR ?

TOUT JUSTE.
VOUS LE CONNAISSEZ ?

TU VEUX PARLER DU VIEUX MONSIEUR TOUT MAIGRE ?!

BON SANG...
?!

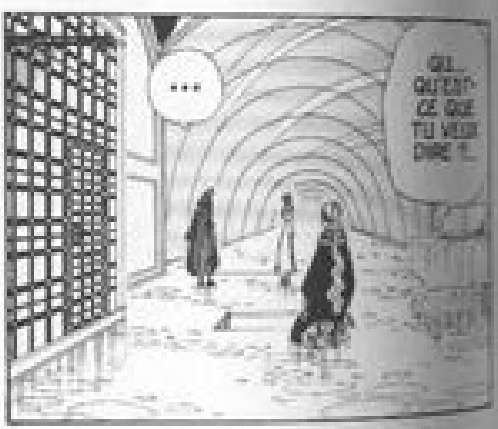
...
QU... QU'EST-CE QUE TU VEUX DIRE ?!

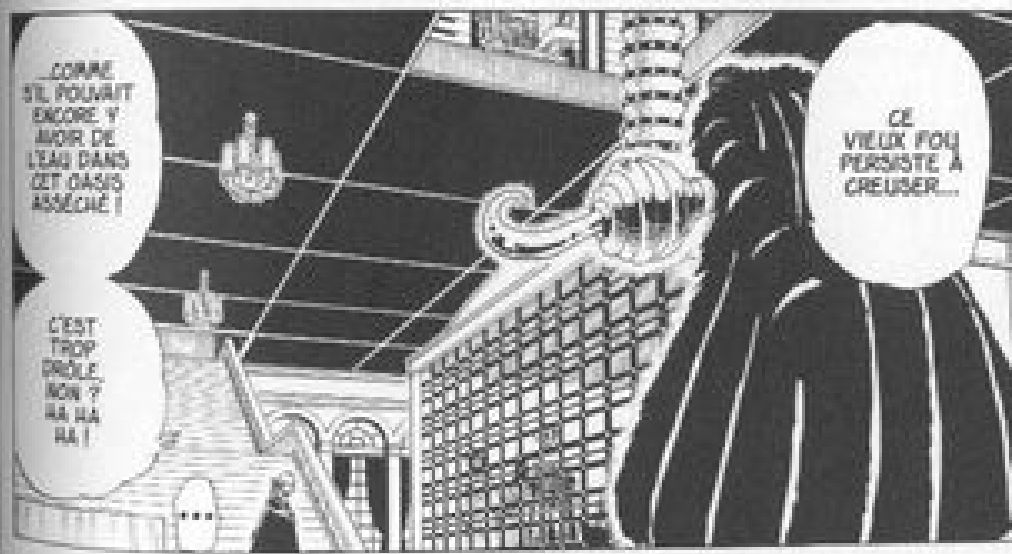
...COMME S'IL POUVAIT ENCORE Y AVOIR DE L'EAU DANS CET OASIS ASSÉCHÉ !
C'EST TROP DRÔLE, NON ? HA HA HA !
...
CE VIEUX FOU PERSISTE À CREUSER...

HÉ HÉ !
!!

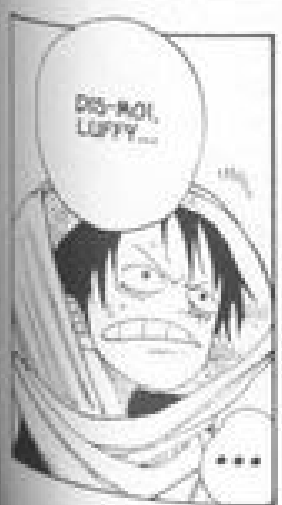
DIS-MOI, LUFFY...
...

JE T'INTERDIS DE PARLER DE LUI COMME ÇA !!
LES TEMPÊTES DE SABLE ONT DÛ LUI ESQUINTER LES NEURONES !

GYAA ! L'EAU COMMENCE À ENVAHIR LA PIÈCE !
KASPLASH
ザバァッ...!!
!!
C'EST TOI LE RESPONSABLE DES TEMPÊTES ?!
YUBA NE SE LAISSERA PAS VAINCRE PAR LE SABLE !
ON VA MOURIR SI ON NE FAIT RIEN ! TU TE RENDS COMPTE UN PEU ?!
COMMENT TU VEUX QUE JE RESTE CALME ?!
C'EST BON, CALME-TOI...
IL NOUS RESTE QU'UNE HEURE ! JE VEUX PAS MOURIR !
VIVI ! FAIS QUELQUE CHOSE, VITE !
LA SALLE VA ÊTRE INONDÉE !
SPLASH
SPLASH
JE VAIS TE TUER !
C'EST VRAI QUE J'AI UN PEU MAIGRI...
C'EST MOI ! TU NE ME RECONNAIS PAS ?!
IL NE SAIT RIEN DE CE PAYS !
JE DOIS LE TUER... C'EST LE SEUL MOYEN D'EN FINIR...
SLAP
MON PEUPLE OU MES AMIS...
DE TOUTE FAÇON, IL NE M'ÉPARGNERA PAS NON PLUS.
IL SE DÉBARRASSERA DE MOI AVANT QUE J'AIE LE TEMPS D'ATTEINDRE ALUBARNA.
GNUP
IL NE CONNAÎT NI SON HISTOIRE, NI SES MŒURS, NI SES HABITANTS...
IL NE SAIT RIEN DU TOUT !
HA HA HA HA !
...!!
TAC
TAC
HA HA HA !

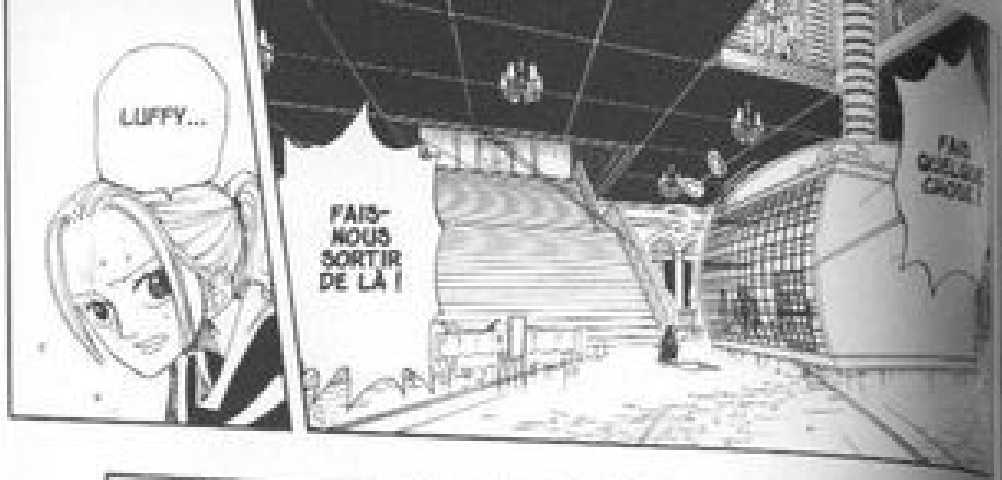
LUFFY...
FAIS-NOUS SORTIR DE LÀ !
FAIS QUELQUE CHOSE !

FIIIU
!!

C'EST NORMAL, TOUT LE MONDE TREMBLE DANS CES MOMENTS-LÀ !
KWAHAHA ! ALORS TU AS PEUR DE MOURIR, CHAPEAU DE PAILLE ?
LUF-FY !

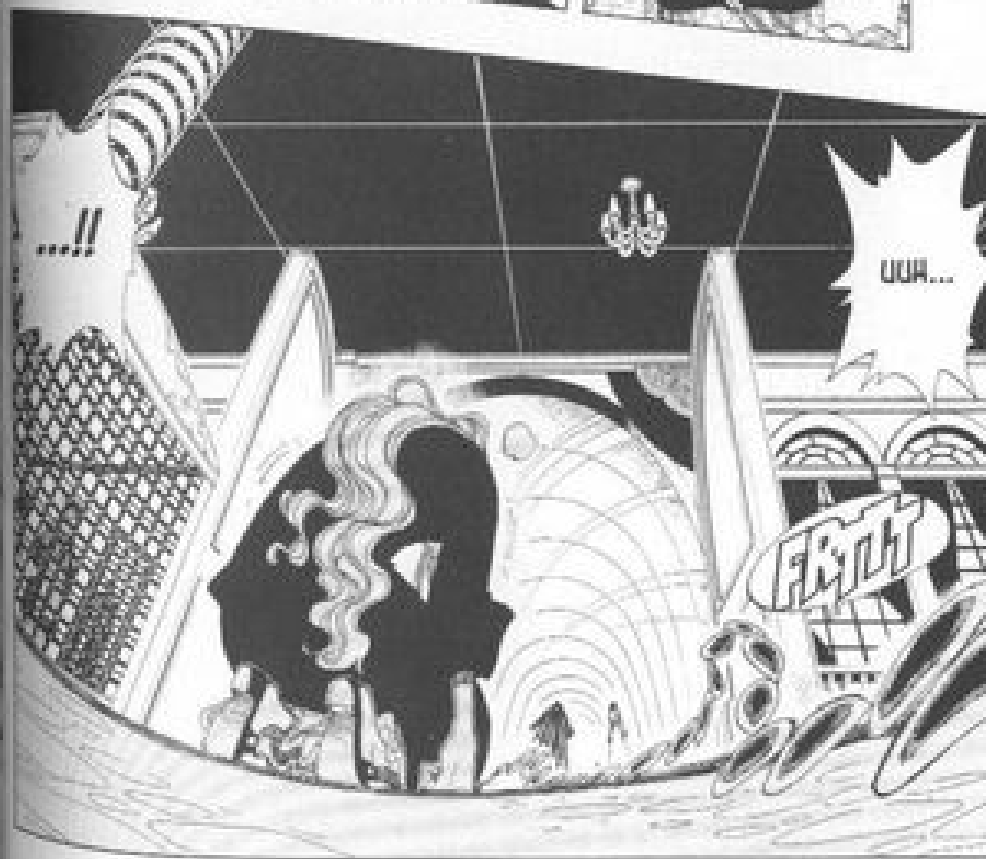
...!!
UUH...
FIUUT

...ON POURRA PAS LUI EXPLOSER LA TÊTE !!
DÉPÊCHE-TOI ! PARCE QUE SI ON MEURT ICI...

YIVI !
!

TAC TAC

...

TILT
BOOM
NE SOIS PAS TROP PRÉTENTIEUX...
...MISÉRABLE AVORTON !
DADAM
J'VAIS T'MONTRER QUI C'EST, L'AVORTON !...
...DEMI-PORTION !
...!
IL EST FOU !
GWASH
GWASH !!
CLAP
POC
GRRRRR
VIENS.
AH !
VOUS FERIEZ MIEUX DE PARTIR, MISS WEDNESDAY.
VOUS POURRIEZ ESSAYER DE STOPPER LA RÉBELLION... HA HA HA...
!!
ZAZAM
QUEL MONS-TRE...
GLUPS
BOBOW
BOBOW

BROOM
WAAH !

MAIS SAUVE-TOI VITE !
SAUVE-TOI, VIVI !
SHLAK
T'ES FOU, TOI !
!!
VAS-Y, VIVI ! METS-LUI LA PATÉE !

LES CROCOS FONT LA SIESTE !
COMME À LA CANTINE !
BLOB
BLOB
AH ! REGARDEZ !

SPAK
KYAAA !
VIVI !
QUELLE RAPIDITÉ !
QUELLE MÂCHOIRE !
IL A CROQUÉ LES CACAHUÈTES

"PEACOCK SLASH"...
GWOOOH !
EH BIEN, LA CLEF EST DANS LE VENTRE DE L'UN D'EUX. BONNE CHANCE.

C'EST LA PREMIÈRE FOIS QUE JE ME SERS D'UN DE CES MACHINS... ALLÔ ?
ÇA MARCHE LÀ ?
...
OUI...
VOUS POUVEZ PARLER.
QUI EST À L'APPAREIL ?
OUI, JE VOUS ENTENDS. QUY A-T-IL ?
VOUS M'ENTENDEZ ?
!
ALLÔ ?
ALLÔ
...CETTE VOIX ME DIT QUELQUE CHOSE...
?!
TIENS...
QUE SE PASSE-T-IL ?!
TU VAS PARLER À LA FIN ?!
IL VA TE DÉVORER !
RELÈVE-TOI !
VA-T'EN, VIVI !
AOUCH
PLIC
PLOC
AU SECOURS !
QUEL COUP !
!
DRING
DRING
DRING
TCHAK
DRING
...
L'ESCARGOPHONE...
ESCARGOPHONE (appels nationaux uniquement)
ICI LE RESTO PRONTO...
...PAINS ET BEIGNES À TOUTE HEURE.
BOM

CHAPITRE 174

MR PRINCE

L : Les escargophones sont-ils des êtres vivants ou de simples machines ?

O : Ce sont des êtres vivants, bien sûr. Puisque ce sont des escargots.

Bébé escargophone

Sa petite taille le rend très pratique à porter, on peut le mettre dans sa poche. mais la portée de ses ondes est limitée. En général, on ne peut l'utiliser que sur une île donnée.

Escargophone

Plus encombrant, il est moins pratique à porter, mais il capte mieux les ondes. On peut également lui relier un fax.

Espèce voisine

Escargophone noir

C'est une espèce miniature. On l'utilise beaucoup comme "micro" pour espionner des conversations.

Ces petites bêtes se laissent facilement attraper par les gens. C'est tout bénéf' pour eux, vu qu'ils sont nourris et logés !

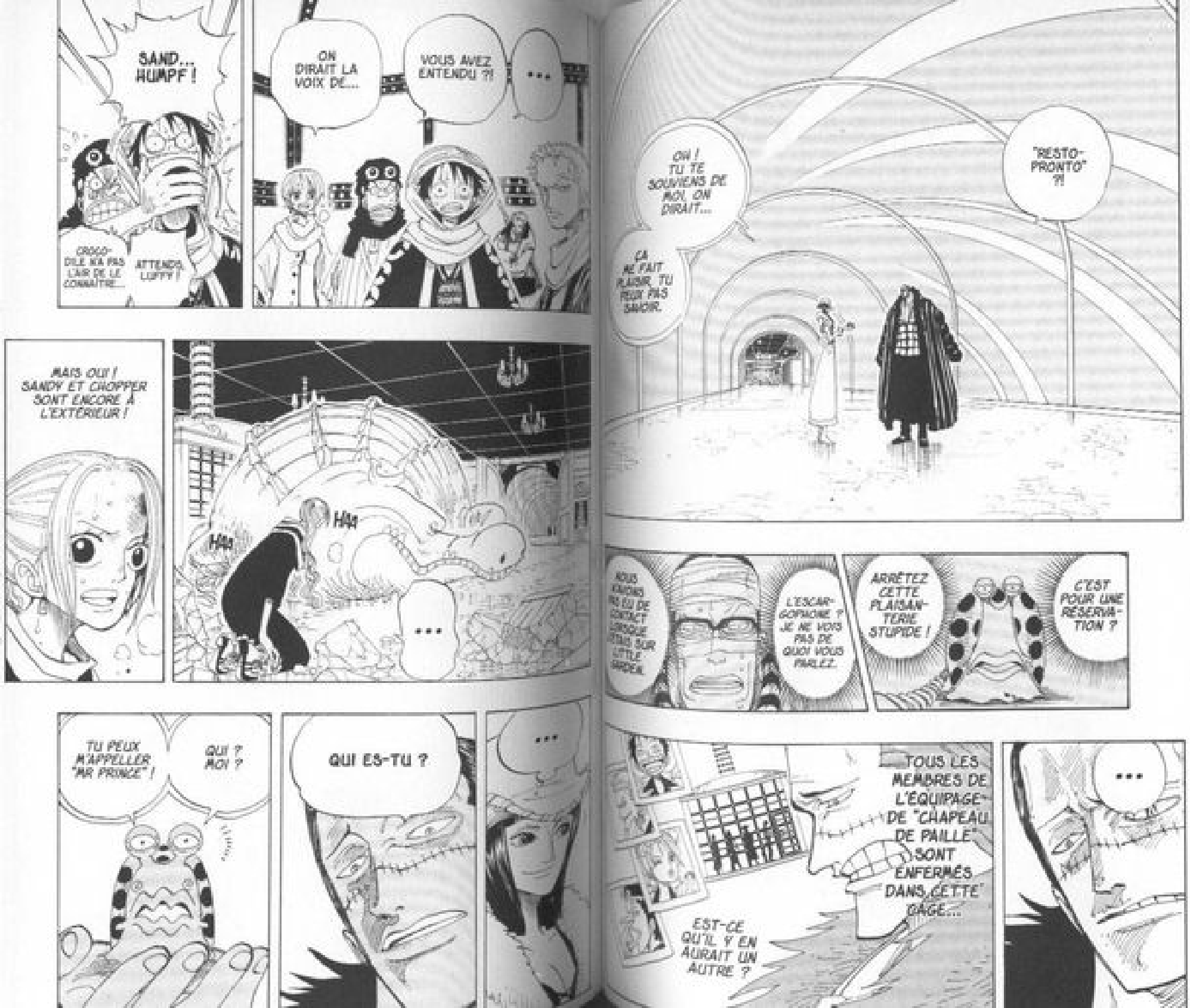
SAND... HUMPF !
CROCODILE NE PAS L'AIR DE LE CONNAÎTRE...
ATTENDS, LUFFY !
ON DIRAIT LA VOIX DE...
VOUS AVEZ ENTENDU ?!
...
OH ! TU TE SOUVIENS DE MOI, ON DIRAIT...
ÇA NE FAIT PLAISIR, TU PEUX PAS SAVOIR.
"RESTO-PRONTO" ?!
MAIS OUI ! SANDY ET CHOPPER SONT ENCORE À L'EXTÉRIEUR !
HAa
HAa
...
NOUS N'AVONS PAS EU DE CONTACT LORSQUE J'ÉTAIS SUR LITTLE GARDEN.
L'ESCARGOPHONE ? JE NE VOIS PAS DE QUOI VOUS PARLEZ.
ARRÊTEZ CETTE PLAISANTERIE STUPIDE !
C'EST POUR UNE RÉSERVATION ?
TU PEUX M'APPELLER "MR PRINCE" !
QUI ? MOI ?
QUI ES-TU ?
...
TOUS LES MEMBRES DE L'ÉQUIPAGE DE "CHAPEAU DE PAILLE" SONT ENFERMÉS DANS CETTE CAGE...
EST-CE QU'IL Y EN AURAIT UN AUTRE ?
...

D'ACCORD, MR PRINCE. OÙ ES-TU ?
ÇA, J'PEUX PAS LE DIRE.
SI TU LE SAVAIS, TU VIENDRAIS ME TUER, NON ?
!
TIENS, ON DIRAIT QUE MES POTES...
...SONT PAS LOIN.
...
BON, VOUS INQUIÉTEZ PAS, JE...
!!
C'EST PAS DIT QUE TU Y ARRIVERAIS, MAIS BON... JE PRÉFÈRE QUAND MÊME ME TAIRE.
JE NE SUIS PAS AUSSI STUPIDE QUE TOI, "MR 0".
...
SDOM!
!
ARGH !
...!
SPLOM!
?!
TCHAK
HAA... HAA... L'ENFOIRÉ... ÇA LUI APPRENDRA...
QUOI ?!
PRINCE ! AU SECOURS !!
ON EST PRISONNIERS ! FAIS VITE !
ALLO ?!
UNGH...
SANDY !
NON !
TRÈS BIEN.
OÙ ÊTES-VOUS ?
À RAINBASE, JUSTE DEVANT LE CASINO "RAIN DINNERS"...

QUEL BON À RIEN, CELUI-LÀ ! J'SAVAIS QU'ON POUVAIT PAS COMPTER SUR LUI !
SANDY !!
GYAAAH !!
GYAAAH !!
NOTRE DERNIER ESPOIR...
あぁあ
あぁ
あぁ
あぁ
AAAAH
TUU...
TUU...
PFF
...
HA HA HA !
KWA HA HA...
JUSTE DEVANT LE CASINO ! ALLONS-Y !
VOUS CROYEZ QUE C'EST RAISONNABLE ?
LES "MILLIONS" IGNORENT ENCORE L'IDENTITÉ DE LEUR CHEF.
MAIS JE N'AI PAS L'INTENTION DE LEUR RÉVÉLER.
PERSONNE NE CONNAÎT MON IDENTITÉ, NI LA VÔTRE, À PART LES AGENTS SPÉCIAUX.
TAC
TAC
COUIC
MAIS EN TANT QUE PROPRIÉTAIRE DE CET ÉTABLISSEMENT...
...RIEN NE M'EMPÊCHE D'ALLER VOIR CE QUI S'EST PASSÉ DEHORS.
ダダッ!!
TATAM
!
GRUIK
ギョロ
!!
BAKOOM
VIVI !!
!

!!
TU N'IRAS NULLE PART !
DADAM
?!
AAH !!
VIVI !!
IL RESTE ENCORE SUFFISAMMENT DE TEMPS AVANT QUE LA PIÈCE SOIT INONDÉE !
JE VAIS CHERCHER DE L'AIDE !
QU'EST-CE QUE TU FAIS, VIVI ?!
TAC
トビュ!!
FWAM
...
!!
C'EST VRAI ! ET IL Y A AUSSI CHOPPER !
EXCELLENTE IDÉE ! JE PARIE QUE SANDY EST TOUJOURS EN VIE !
SI TU LE LIBÈRES, IL POURRA NOUS SAUVER !
?!
WOOO
VIVI ! ATTENTION !!

SHLAK
PLAAAAASH
DOOOOOOOOO
ドボボボボボ
CRAWIK
VIVI ! RÉVEILLE-TOI !!
BAM
BAM
LE CROCO S'APPROCHE !
SHWIP
SI VOUS TENEZ TANT À VOS AMIS, VOUS N'AVEZ QU'À PÉRIR AVEC EUX.
BONNE NOYADE !
ON VOUS APPORTERA CE CHER "MR PRINCE" AUSSI.
OU DU MOINS SON CADAVRE ! HAHAHA !
バタン
VLAM !!
DOOOOW
EH MERDE !!

AH !
S... SIR CROCODILE !
ÊTES-VOUS AU COURANT DE L'INCIDENT DE NANOHANA ?!
HUM ? OUI, J'AI VAGUEMENT ENTENDU.
LA CONFRONTATION ENTRE L'ARMÉE ROYALE ET LES REBELLES EST PROCHE ! C'EST LA PANIQUE EN VILLE !
BLA
BLA
PAS SEULEMENT EN VILLE, D'AILLEURS ! TOUT LE PAYS EST SENS DESSUS DESSOUS !
ÇA DEVAIT ARRIVER... AVEC UN ROI QUI NE LÈVE PAS LE PETIT DOIGT LORSQUE DES PIRATES DÉBARQUENT POUR PILLER LES VILLES...
...JE ME DOUTAIS QUE ÇA FINIRAIT COMME ÇA.
REGARDEZ, C'EST SIR CROCODILE !
BLA
BLA
MAIS OUI, C'EST BIEN LUI ! QUELLE CLASSE !
QUELLE CHANCE DE LE VOIR !
SIR CROCODILE !
WOOH
QUELLE POPULARITÉ...
SIR CROCODILE !
HUM...
VIVIII !
GROUAR
ILS ONT TANT FAIT POUR MOI...
C'EST À MON TOUR DE LES SAUVER !
WAAAH !!
DOGOOM

LES VITRES ONT EXPLOSÉ !
LA SALLE SERA COMPLÈTEMENT INONDÉE D'ICI MÊME PAS VINGT MINUTES !
SPLASH
NON, ÇA VA !
VIVI ! TU N'ES PAS BLESSÉE ?!
ON COMPTE SUR TOI, VIVI !!
JE NE VOUS ABANDONNERAI PAS !!
TENEZ BON !
JE VAIS CHERCHER DE L'AIDE ! JE REVIENS !
VIVI ...
PWUA !
AH !
HNNG !
TATATAP
VITE !
GRR
OUF ! ELLE A PU S'ÉCHAPPER !
OUF
KYAAA !!
BAKOON
GRAAO

BON SANG...
...QU'EST-CE QUE ÇA VEUT DIRE ?!
QUEL CARNAGE... "PELL LE FAUCON" AVAIT DÉJÀ ÉSQUINTÉ BEAUCOUP D'HOMMES.
CE COUP-CI, IL NE RESTE PLUS DE "MILLIONS" VALIDES DANS CETTE VILLE.
QUE S'EST-IL PASSÉ ?!
RÉPONDEZ-MOI !
RAIN DINNERS
C... C'EST "MR PRINCE"...
QUOI ?! ILS NE L'ONT PAS CAPTURÉ ?!
OÙ EST-IL ALLÉ ?!
IL VIENT JUSTE DE PARTIR VERS LE SUD...
QUOI ? MAINTENANT ?!
!
BLA
BLA
DASH !
LE VOILÀ !
HAA...
HAA...
...IL CROIT POUVOIR M'ÉCHAPPER...
VOUS LE RATTRAPEZ ?
ÉVIDEMMENT !
CE TYPE S'EST FOUTU DE MOI...
...ET JE NE TOLÈRE PAS ÇA !!

!!
...C'EST PLUTÔT LES AGENTS DE BAROQUE WORKS QUI NE PEUVENT PLUS Y VENIR !
ERREUR...
ON NE PEUT PAS QUITTER LE CASINO !
ON NE PEUT PAS ??

IL FAUT FAIRE VITE. LES REBELLES SONT EN ROUTE.
CROCODILE EST EN TRAIN DE COURIR APRÈS CHOPPER. IL SERT D'APPÂT.
!!
SANDY !!
?!
TOUT A FONCTIONNÉ COMME PRÉVU.
TAC
TAC TAC TAC

CONDUIS-MOI AUX AUTRES...
BADUH
...PRIN-CESSE !

ドオォン!
DOGOM
WAAH ! QU'EST-CE QUI SE PASSE ?!
UN SÉISME ??
Dans le casino...
GOGOGO

CATAS-TROPHE !
ゴゴゴオオオオ
GYOOSH
LE PONT DU CASINO S'EST EFFONDRÉ !
SBROM
COMMENT ÇA SE FAIT ??

...
NOUS V'LÀ BIEN !
Y A PAS UN BATEAU ?
TCHAC
NOUS VOILÀ COINCÉS ICI !
?!
...

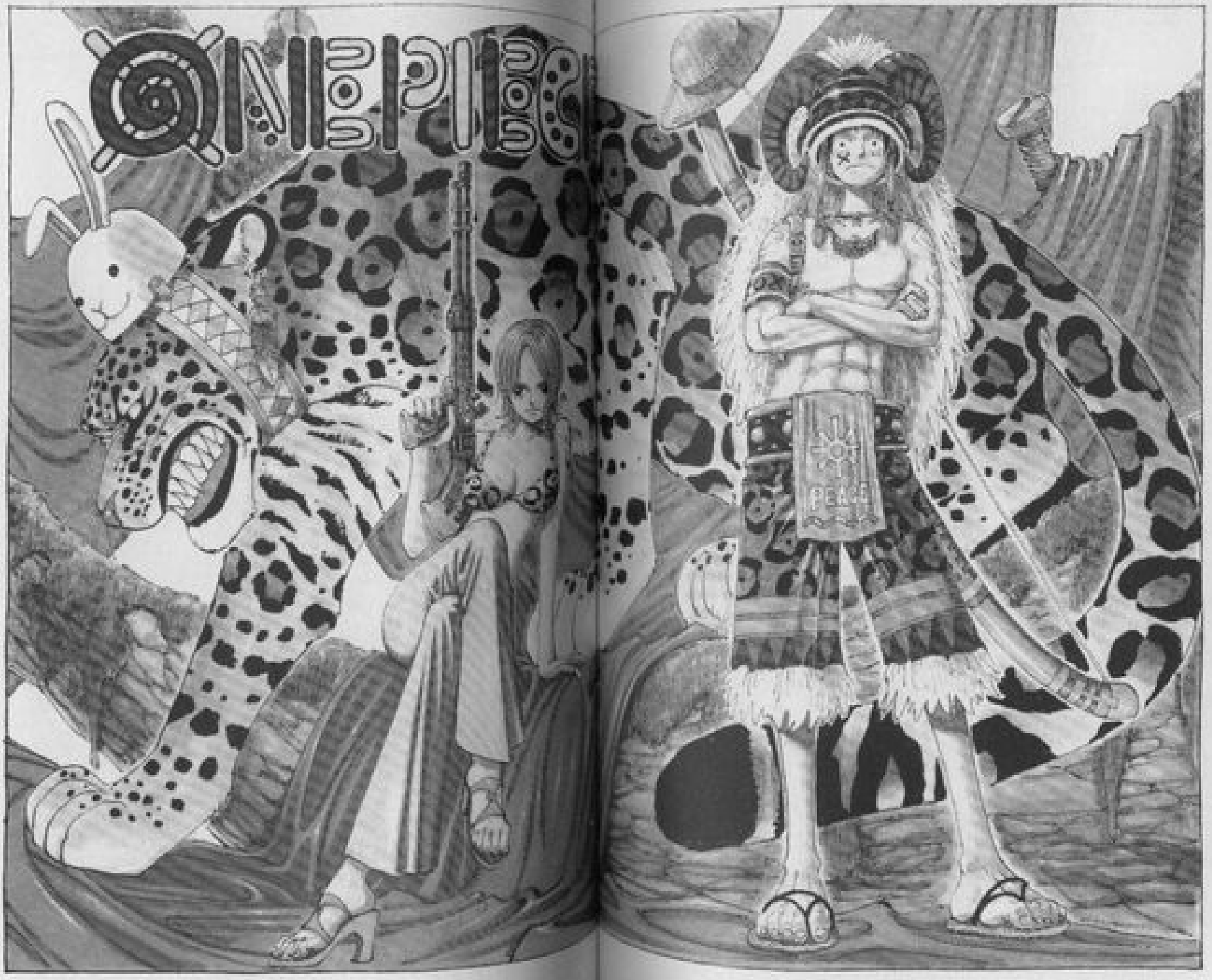
ONE PIECE
PEACE

TATATAP

CHOPPER SERT D'APPÂT ?

OUAIS. T'INQUIÈTE PAS, IL COURT VITE.

HUFF HUFF

HUFF HUFF

DÉPÊCHONS-NOUS, VIVI ! JE T'EXPLIQUERAI PLUS TARD !

WAH

WAH

PAF !

KYAH

D'ACCORD !

MAIS JE CROYAIS QUE...

...TU T'ÉTAIS FAIT TIRER DESSUS ?

QUI ?

MOI ?

RAIN DINNERS
HEIN ? QU'EST-CE QUE TU NOUS VEUX ?
ATTENDS ! C'EST TOI QUI AS MIS NOS POTES DANS CET ÉTAT ?!
EUH, SALUT LES GARS. JE M'APPELLE MR PRINCE.
BAM
AARGH !
POF
GYAAAH !!
BADADAM
À MOI DE JOUER !
OUAIS ! JE SUIS MR PRINCE !
!!
QU'EST-CE QUE ÇA VEUT DIRE ?!
QUE S'EST-IL PASSÉ ?!
RÉPONDEZ !
DOM
C'EST CE TYPE... MR PRINCE...
BAM
BAM
!!
OÙ ÊTES-VOUS ?
TRÈS BIEN.
...
ALLÔ...?
...JUSTE DEVANT LE CASINO "RAIN DINNERS"...
À RAIN-BASE...
HAA... HAA... JE L'AI NEUTRALISÉ... IL EST ÉTALÉ À MES PIEDS.
UNGH
HMM... NON, JE CROIS PAS.
TON BOSS VA PAS TARDER À SE POINTER.
TU AS BIEN JOUÉ LA COMÉDIE.
BRAVO.
POF
SUR...
IL Y EN A DE NOUVEAUX QUI ARRIVENT LÀ-BAS.
REGARDE, CHOPPER.
!!
JE PEUX PARTIR, MAINTENANT ?
H... MERCI...

LE VOILÀ !
...!!
ATTENTION ! LE PONT S'EFFONDRE !
...
...
WAH
WAH
WAH
WAH
WAH
WAH
WAH
ZAAA
BOOM
BOBOM BOBOM
HIC
OÙ A-T-IL BIEN PU PASSER...
GRR
IL N'A PAS PU S'ÉVAPORER...
HUFF
HUFF
SI JE LE RETROUVE...
JE LE PULVÉRISE...
RAINSLOT
STAP STAP
ZWIIIP
FLICH
FLICH

CA A MARCHÉ !
BANANE OU CROCO, C'EST QUOI LA DIFFÉRENCE ? LES DEUX SE MANGENT NON ?
C'EST JUSTE QU'IL A UN APPENDICE EN FORME DE BANANE SUR LA TÊTE...
T'AS RIEN COMPRIS ! C'EST PAS UNE BANANE, C'EST UN CROCODILE !
BRAOUM
KYAA !
GYAAH !!
!!
ZUT !
CETTE CAGE EST INCASSABLE
SKLOM
VIVI EST NOTRE DERNIER ESPOIR !
CROC
CROC
!!
CRAC !!!
NAAAAH
ON VA MOURIR !! C'EST LA FIN !!
GYAAH !! DE L'EAUU !!
L'EAU NOUS ARRIVE DÉJÀ AUX GENOUX !
NAAAAH
GYAAH !!
EH ! VIENS LÀ GROSSE BANANE !
EXCELLENTE IDÉE !
JE L'EXCITE EN ESPÉRANT QU'IL BRISE LA CAGE !
BANANE !
VIENS LÀ SALE BANANACROCO ! ON VA TE TRANSFORMER EN SAC À MAIN !
QU'EST-CE QUI T'ARRIVE, NAMI ?!

PUISQU'ON VA LEUR EXPLOSER LA TÊTE !!
ILS FERONT RIEN DU TOUT !
DITES PAS N'IMPORTE QUOI...
HOLÀ... C'EST GRAVE, ÇA...
LE MONDE ENTIER ?!

QUEL EST L'OBJECTIF DE CROCODILE ?
DITES-MOI CE QUE VOUS SAVEZ.
CHERCHE PLUTÔT UN MOYEN DE SORTIR DE LÀ !
COMMENT TU PEUX RESTER ASSIS TRANQUILLEMENT, TOI ?!
EH...

NOOON !!
ON VA MOURIR ! ON VA MOURIR ! GYAAAAH !!
J'AI DE L'EAU JUSQU'AUX CUISSES ! GYAAAH !!
ALORS ? COMMENT ON SORT DE LÀ ?
...
J'OUBLIAIS.

C'EST PAS VRAI ?!
SOIX... SOIXANTE-DIX MILLIONS ?!
LA RÉCOMPENSE POUR SA CAPTURE DÉPASSE LES 70 MILLIONS DE BERRYS.
LA FILLE QUI ÉTAIT AVEC LUI EST RECHERCHÉE PAR LE GOUVERNEMENT DEPUIS VINGT ANS.
?!

JE SUPPORTE PAS QU'ON CLAQUE LA BOUCHE EN MANGEANT !
TSS... SI SEULEMENT J'ÉTAIS PLUS FORT... JE POURRAIS BRISER CETTE CAGE EN DEUX COUPS DE SABRE !
VIVI...! LA PAUVRE...
DÉCONNE PAS, LUFFY ! TIENS BON ! VIVI VA BIENTÔT REVENIR !
AAH... J'AI PLUS DE FORCE !
CRAC
BOUM

CE N'EST PAS DE CE PAYS QU'ILS RISQUENT DE PRENDRE LE CONTRÔLE, MAIS DU MONDE TOUT ENTIER !
SI CES DEUX-LÀ SONT ENSEMBLE, C'EST QU'ILS PRÉPARENT UN COUP ÉNORME.

"MENU BONNES MANIÈRES" !!
BAKAM
?!

URGH...
DAASPLOCH
KRAK
KRAK
PFFIL...
ALORS ?
VOUS M'ATTENDIEZ ?
!!
BAM
PRINCE !!
GROUILLE-TOI DE NOUS SORTIR DE LÀ, AU LIEU DE PRENDRE DES POSES DE FRIMEUR !!
OUF, SAUVÉS...

FWOO
オォォォ...
ALORS C'EST VOUS QUI AVEZ AGRESSÉ VIVI, HEIN ?
IL EST TEMPS QUE QUELQU'UN VOUS INCULQUE LES BONNES MANIÈRES !
PLAASH
PAAS C'EST PAS UN RÉGIME DE BANANACROCO QUI VA ME FAIRE PEUR !
C'EST LE 3ÈME ENTRÉ DANS LA SALLE QU'IL FAUT BUTER. C'EST LUI QUI A LA CLEF.
QUOI ?
EXTERMINE-LES ILLICO PRESTO !
GROUILLE-TOI, SANDY ! LE TEMPS PRESSE !
IL SUFFIT DE L'ENTENDRE GROGNER POUR LE RECONNAÎTRE !
HEIN ?!
T'AS LES OREILLES BOUCHÉES ?
QUOI ? COMMENT TU LE SAIS ?

BIEN JOUÉ !!
BRAVO, VIVI !!
TOUT DE SUITE, MON AMOUR !
OUI, OUI, SUPER. ALLEZ, SORS-NOUS DE LÀ !
T'AS VU ÇA, NAMI CHÉRIE ?
C'EST PAS POSSIBLE D'ÊTRE AUSSI MIGNON...
MERCI !
HA HA HA
...
VAS-Y, SANDY ! RÉTAME-LES TOUS !
GRRR
GROUK
CHARMANTES BESTIOLES...

QUOI ...?!
...!
?!
GNIIIC
BOW
KTING
BAM
* SALUT, CROCO DE MES DEUX ! (NDT)

TAC
NOUS N'AVIONS DONC PAS CAPTURÉ LA BANDE AU COMPLET...
C'ÉTAIT BIEN VU DE DÉTRUIRE LE POINT POUR GAGNER DU TEMPS.
MÊME S'ILS TROUVENT LE BON BANANA-CROCO...
...LA PORTE NE S'OUVRIRA PAS.
VOUS PENSEZ QUE C'ÉTAIT UNE DIVERSION POUR S'INFILTRER DANS LE CASINO ?
TRÈS PROBABLEMENT, MAIS C'EST PEINE PERDUE !
VOUS ÊTES DIABOLIQUE.
...EST JUSTE LÀ.
ILS N'ONT AUCUNE CHANCE.
CAR LA VRAIE CLEF...
VLAM
JE VAIS EN FINIR AVEC VOUS TOUT DE SUITE !
ASSEZ PLAISANTÉ !

CHAPITRE 176

RUSH !!

L : Monsieur Oda, ouvrez le volume 18 à la page 110. Il y a un des "sprinteurs à collerette" qui ne porte pas de lettre suspendue au cou. Pourquoi donc ?

O : Eh ouais ! Il est le seul à ne pas porter de message à délivrer. C'est pour ça qu'il dit "eh ?", alors que tous les autres disent "eh !". Suite à cette grave erreur, il a été renvoyé de Baroque Works.

BON BEN, RENDEZ-VOUS AU PROCHAIN VOLUME !!

SOLUTION DU JEU DE LA PAGE 66 :

1 : PIPO, 2 : CHOPPER, 3 : LUFFY, 4 : NAMI
5 : VIVI, 6 : KAROO, 7 : SANDY, 8 : ZORRO

IL A CRACHÉ QUELQUE CHOSE !
BWURB !
ザバァァ…ン!!
SPLAAWASH
ÇA Y EST !
SAUVÉS !
EH ! ÇA A PAS L'AIR D'ÊTRE LA CLEF !
ゴーン!!
QU'EST-CE QUE C'EST ?!
"BOULE DE CIRE"...
EXTRACTION !
OH ! JE SUIS LIBRE ! MIRACLE !
OOH !
ど—ん!
QUO—!!?!
QU'EST-CE QU'IL FOUT LÀ, LUI ?!
LE NUMÉRO 3 ?!
MR 3...?!
QUE FAISAIT-IL DANS LE VENTRE DU BANANACROCO ?!
...?
VIVANT ! JE SUIS VIVANT !
C'EST TROP BEAU !
HAHAHA... ON NE SE DÉBARRASSE PAS DE MOI AUSSI FACILEMENT !
J'AI UTILISÉ MES DERNIÈRES FORCES POUR ME RÉFUGIER DANS UNE BOULE DE CIRE...
...JUSTE AVANT QUE CE FOUTU BANANACROCO M'AVALE !
ドルルル...!!
GHOOO

SANDY ! ON N'A PLUS DE TEMPS !
...
MAIS IL EST FOU LUI !
L'EN-FOIRE ...
BONNE CHANCE !
...TU DOIS ÊTRE UN DES LEURS ! ESSAIE DONC DE RETROUVER LA CLEF MAINTENANT !
HA HA HA HA ! JE SAIS PAS QUI TU ES, MAIS...

SANDY ! ATTENDS !
!
CA VA S'PAYER CHER, CE QUE TU VIENS DE FAIRE...

IL N'Y A QU'À LUI FAIRE OUVRIR LA PORTE AVEC SON DOIGT !
BAM
CE TYPE A LE POUVOIR DE MODELER SON CORPS COMME DE LA CIRE !

TOUT DE SUITE !
EH ! DONNE-NOUS CETTE CLEF !
...
GYAAAAH !! EUX ?!
KOWA !
TIENS ? QUE FAIT CETTE CLEF SUR MA BOULE DE CIRE ?...
QUEL GÉNIE JE SUIS !

...ET ILS VEULENT CETTE CLEF... J'Y SUIS !
ILS SONT PRISONNIERS DANS UNE CAGE...
LA SALLE EST INONDÉE...
ATTEN-DEZ UN PEU...
HEIN...? LA CLEF ?

SI TU LA VEUX, VA LA CHERCHER !
EH !
ALORS C'EST TOI, MR 3 ? DONNE-MOI CETTE CLEF BIEN GENTIMENT.
PLAFF
JE COMMENCE À COMPRENDRE CE QUI SE PASSE...

TCHAC
CROUIC
BON TRAVAIL, MR 3.
HÉ HÉ... ♡
HEIN ?
URGH !!
DÉPÊCHONS-NOUS !
C'EST VRAI ! CROCODILE ET SA COMPLICE SONT EN ROUTE POUR ALUBARNA !
MAIS IL RESTE ENCORE PLEIN DE BANANA-CROCOS !
BADAM
BOBOM
ÇA N'A PAS L'AIR D'ÊTRE UN PROBLÈME.
EH BEN ? DÉJÀ FINI ?!
DIRE QUE MOI, JE N'AI MÊME PAS RÉUSSI À ME DÉBARRASSER DE CELUI QUI M'ATTAQUAIT...
NE PLEURE PAS, VIVI ! C'EST EUX QUI NE SONT PAS NORMAUX !
うがあああ
GROUAA
TSSS ! J'AI PLUS DE FORCE AVEC TOUTE CETTE EAU !
CRAC
WAAH ! LE MUR A CÉDÉ !
LE COULOIR S'EFFONDRE !
'FAUT PAS RESTER LÀ !
AAAAH !
MERDE !
GYAH !
GYAH !
PIPO S'EST PRIS UNE PIERRE SUR LA TÊTE !
BABOOM

KOFF !
KOF !
BON, ALLONS-Y, ON N'A PAS LE TEMPS DE LAMBINER !
C'EST BON, PAS DE SOUCI.
IL EST K.O. DE TOUTE FAÇON...
MAAH ! SMOKER !
ÇA VA PAS DE L'AMENER LÀ, ZORRO ?!

C'EST GALÈRE, CES POUVOIRS QUI EMPÊCHENT DE NAGER...
SPLOOSH
T'ES VIVANT, LUFFY ?

SON CAS EST DÉSESPÉRÉ...
AAAAH ! NAMI, JE TE SUIVRAIS AU BOUT DU MONDE !
COMME ÇA ?
WAHH...
SNIF SNIF

OUI, POURQUOI ?
NAMI, TU AS TOUJOURS LE PARFUM QUE NOUS AVONS ACHETÉ À NANOHANA ?
JE NE SAIS PAS.
ON A DÉJÀ PRIS PAS MAL DE RETARD TU CROIS QU'ON PEUT ENCORE Y ARRIVER, VIVI ?
PULVÉRISE-T'EN UN PEU.
SNIF

QUEL BOULET CELUI-LÀ, ALORS !
PLAF
HHHAAA...
TIENS BON, PIPO ! JE TE TIENS !

POURQUOI M'AS-TU SAUVÉ ?

!!
GROOM
RORO-NOA !

GNARR !
PLAF
HHHAAA...
TSSS ...!

RASSEMBLEZ TOUS LES HOMMES !
TOUT DE SUITE !
ALLONS L'AIDER !
LE COLONEL SMOKER EST AVEC EUX !
CHAPEAU DE PAILLE ET SON ÉQUIPAGE !

C'EST UNE ENCLUME, LUI AUSSI !
ET ALORS ?! ON VA PAS LE LAISSER SE NOYER !
BEN OUAIS, JE SAIS, MAIS...
T'ES FOU ? C'EST NOTRE ENNEMI.
ZORRO ! SAUVE CE TYPE !
...

OÙ EST CROCO-DILE ?!
TIENS, ILS ONT REPRIS CONNAIS-SANCE.
BADOOM
C'EST PARTI ! EN ROUTE POUR ALUBARNA !

...

C'EST JUSTE UN DE SES CAPRICES.
KEEN !
JE NE FAIS QU'OBÉIR À L'ORDRE DE NOTRE CAPITAINE.
JE PENSE PAS QUE CE SOIT LA PEINE DE LE REMERCIER.

QU'EST-CE QUE C'EST QUE CE CHARLOT...

GWAH ! SMOKER ! ARRÊTE, LUFFY ! BARRONS-NOUS !
...
AH ! L'ENFUMEUR ! TU VEUX TE BATTRE ?!

ET VOILÀ ! ON AURAIT DÛ LE LAISSER SE NOYER !
...
TRÈS BIEN...
...VOUS COMPRENEZ QUE JE DOIS FAIRE MON DEVOIR, PAS VRAI ?

...
...
COMPRIS, LUFFY ?
LA PROCHAINE FOIS QU'ON SE CROISE, T'ES UN HOMME MORT.

ILS SONT TOUS LÀ ! ON LES TIENT !
AH AH !
...!
...

J'ARRIVE !
RAMÈNE-TOI, LUFFY !
DE L'AUTRE CÔTÉ, TOUT DROIT VERS L'EST !
ALLONS-Y ! C'EST PAR OÙ, ALUBARNA ?
だだだ!!
DADADA

PAR ICI ! DÉPÊCHEZ-VOUS !
...
WOOO
DADADA
WOOO

HUH ?
PARTEZ.
...

!
MAIS POUR CETTE FOIS SEULEMENT.
JE VOUS LAISSE FILER.

QUI VOUS A DIT DE LEUR DEMANDER LEUR AVIS ?
URK
MAIS LES SUPÉRIEURS N'ACCEPTERONT PAS D'ENVOYER DES VAISSEAUX POUR JUSTE QUELQUES GREDINS...
DES RENFORTS ?!

WOW !
DÉGAGE !
BOOM
OUAH OUAH
CETTE FOIS, ILS NOUS ÉCHAPPERONT PAS !
HI HI HI !
HÉ HÉ
TU SAIS QUE JE T'AIME BIEN, TOI ?

J'Y VAIS TOUT DE SUITE !
...
À... À VOS ORDRES, COLONEL !

OUAIS...
FATIGUÉ ?!
OUAIS, JE SUIS FATIGUÉ DE COURIR.
COLONEL ! VOUS LES LAISSEZ FILER ?!
ILS S'ENFUIENT ! RATTRAPEZ-LES !
COLONEL !

L'ODEUR DU PARFUM EST DE PLUS EN PLUS FORTE !
SNIFF SNIFF
OUAIS, C'EST PAR LÀ !

VITE ! VITE !
TADADA

RASSUREZ-VOUS, VOILÀ LA SOLUTION À NOS PROBLÈMES !

J'AI VU DES CHEVAUX QUELQUE PART, ON POURRAIT EN PRENDRE...
VOUS PEUT-ÊTRE, MAIS MOI JE COMPTE BIEN RETROUVER MON CHAPEAU !
EH ! ON VA COURIR COMME ÇA JUSQU'À ALUBARNA ?!
LE PROBLÈME, C'EST QUE LES MILITAIRES SONT EN VILLE.
DADADADA

DITES-LEUR DE NOUS ENVOYER TOUS LES VAISSEAUX QUI STATIONNENT À PROXIMITÉ D'ALABASTA.
...ET CONTACTEZ LE Q.G. !
RASSEMBLEMENT GÉNÉRAL. RAPPELEZ LES HOMMES QUI SONT PARTIS À LEUR POURSUITE...

COOL ! J'ADORE LES PATTES DE CRABE !
WOW ! UN CRABE DÉMÉNAGEUR !
CHOPPER !
UN CRABE ?!

SHAK SHAK SHAK SHAK SHAK
MONTEZ !

C'EST FOU ! LES CRABES DÉMÉNAGEURS SONT TOUJOURS CACHÉS DANS LE SABLE. CE SONT DES ANIMAUX QUASI-LÉGENDAIRES !
WOOW !
C'EST UN AMI DE "LONGS-CILS".
IL A UN SOURIRE UN PEU VICELARD...
SÉRIEUX ?! ON PEUT MONTER DESSUS ?! GÉNIAL !
EH BEN ! C'EST UNE BELLE BÊTE !
CETTE BESTIOLE A L'AIR DE SPEEDER.
"LONGS-CILS" A GRANDI ICI. IL A PLEIN D'AMIS DANS LE COIN.

LES AMIS !
HÉ HO !

ME VOILÀ !
DADAM
KLAKLAKLA

OH NON !
KYAA !
GLAD
LUFFY !!
LUFFY !
L'EN-FLURE !
JE VOUS REJOINS !
GYOOO
PARTEZ DEVANT !
DOOM

ACCROCHEZ-VOUS BIEN !
OK !
C'EST PARTI !
GWIP
?!
AH !
?!
EH !
VIVI !!
C'EST CROCO-DILE !
CHOPPER ! ARRÊTE-TOI !
VIVI !
...!
FIN DU VOLUME 19

ALABASTA KINGDOM
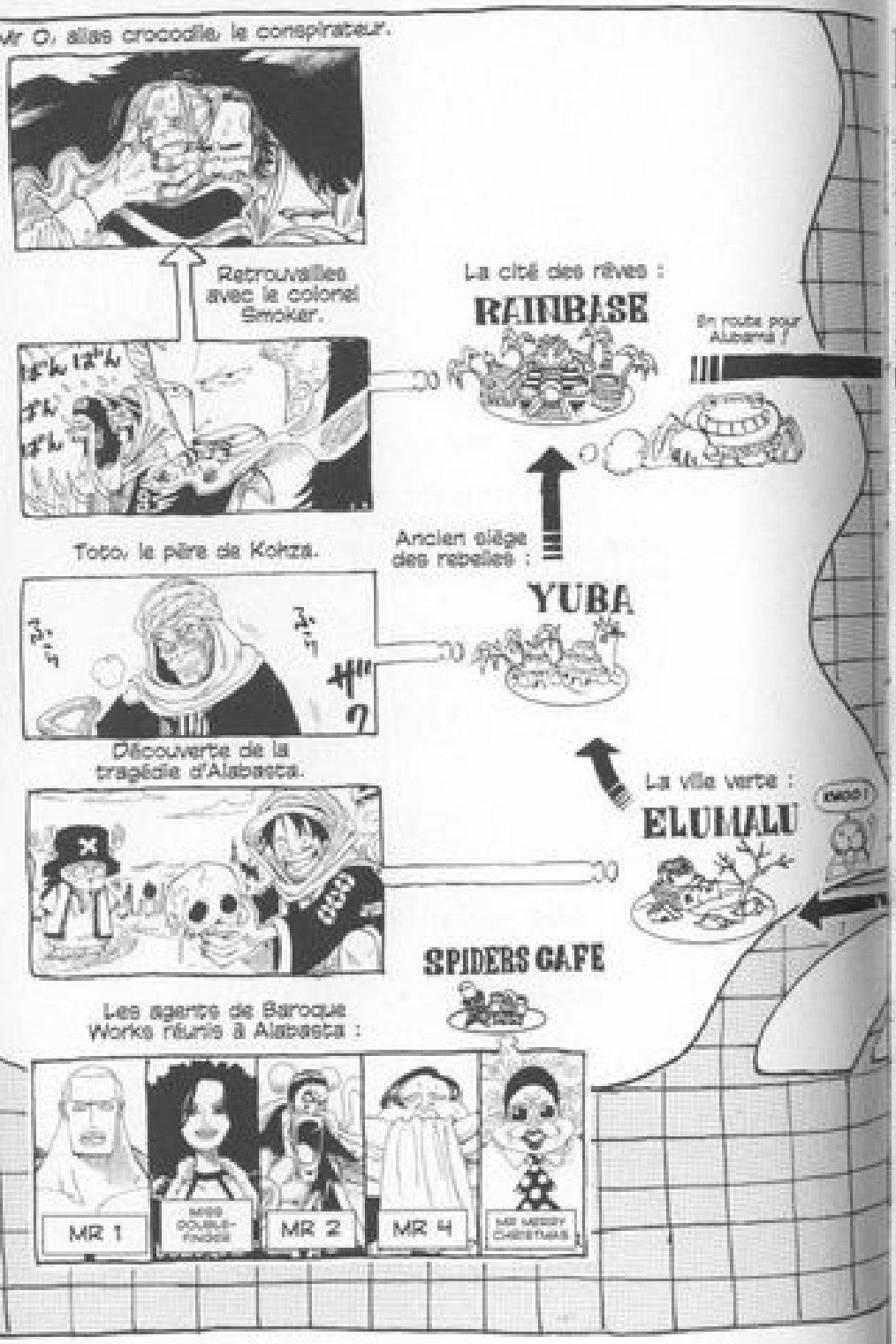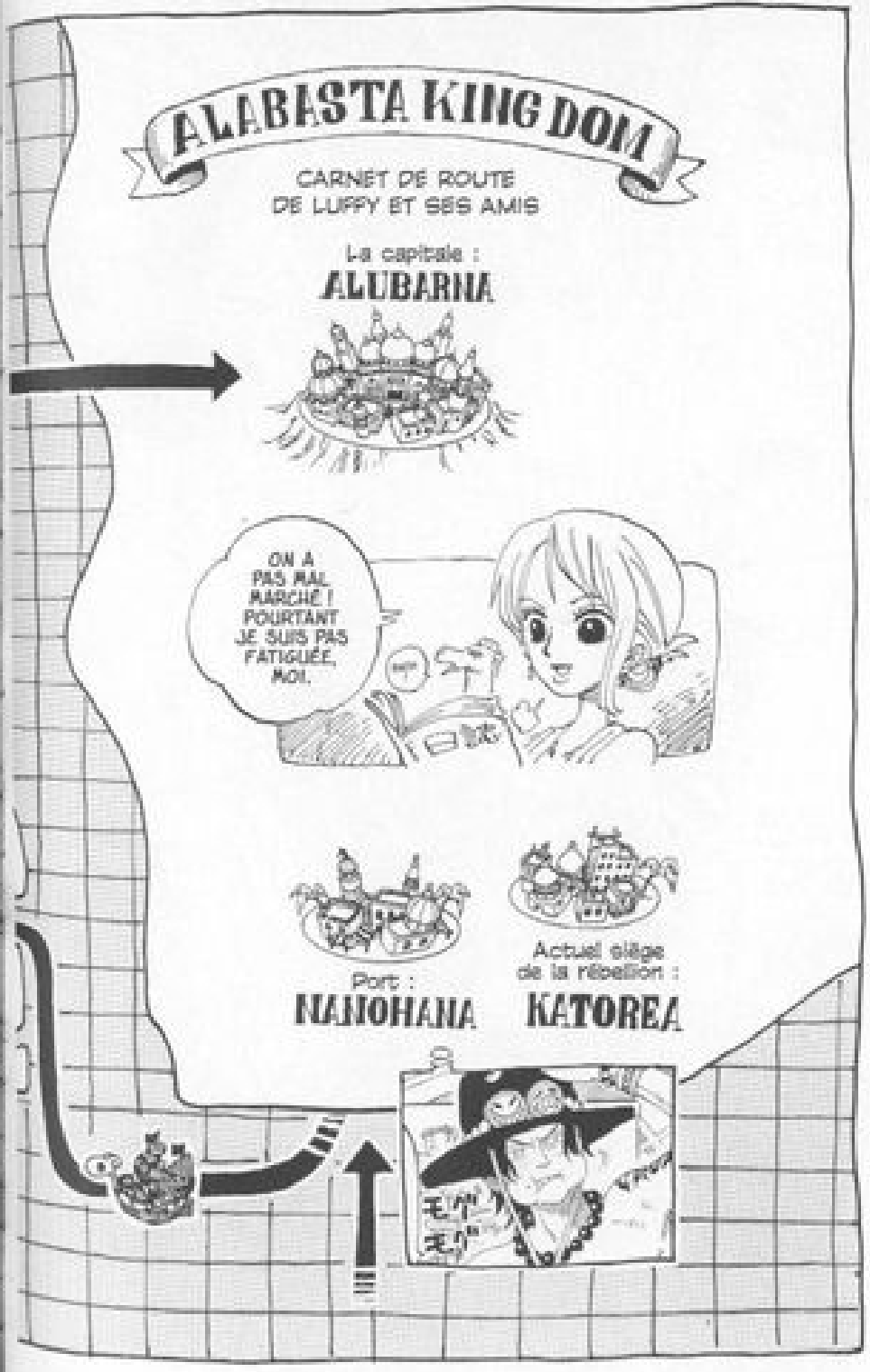
CARNET DE ROUTE
DE LUFFY ET SES AMIS